

**ANÁLISIS DE LA PRESENCIA DE SARGAZO
EN EL CARIBE MEXICANO PARA EL 18/08/2024
BOLETÍN IOGyMC NÚM. 941**



SITUACIÓN ACTUAL DE SARGAZO EN EL CARIBE MEXICANO (CM):

El nivel de alertamiento para la región del CM, se ubica en la CATEGORÍA “ESCASO” (CAT-1); con una cobertura algal a la fecha de **389.95 Ton** aproximadamente (Figuras 1 y 2).

CONDICIONES ACTUALES EN MAR ABIERTO:

La zona oceánica del CM para el día de hoy, muestra:

NIVEL	SEMÁFORO	REFERENCIA
ESCASO		HASTA 3,700 Ton.



Figura 1.- Densidad de sargazo calculada como una media de los 7 días anteriores (incluido el día actual), basada en las imágenes correspondientes del Índice Alternativo de Algas Flotantes (AFAI) utilizando el método descrito en Wang y Hu (2016). Valores estimados del 01 de enero al 17 de agosto del presente año, obtenidos a partir de datos de la USF.

PRONÓSTICO:

De acuerdo con el análisis de las imágenes satelitales del CM y los modelos de corrientes, se observan los siguientes conglomerados:

CONGLOMERADO ALGAL	DENSIDAD ALGAL	UBICACIÓN	TIEMPO APROXIMADO DE ARRIBO	ZONAS DE DISTRIBUCIÓN CON PROBABLE ARRIBO DE SARGAZO
1	7 Ton	45 Km al sureste de Tulum	24 horas	Tulum y sur de Cozumel.
2	15 Ton	34 Km al sureste de Sian Ka'an	24 horas	Playa del Carmen, Pto. Morelos y sur de Cozumel.
3	69 Ton	45 Km al sureste de Pto. Madero	48 horas	Sian Ka'an , Zamach y Tulum
4	19 Ton	39 Km al sureste de Xcalak	48 horas	Xcalak y Mahahual



Figura 2.- Cobertura algal (17 de agosto) y la modelación de corrientes superficiales (18 de agosto), obtenidos a partir de datos de la USF.

**ANÁLISIS DE LA PRESENCIA DE SARGAZO
EN EL CARIBE MEXICANO PARA EL 18/08/2024
BOLETÍN IOGvMC NÚM. 941**

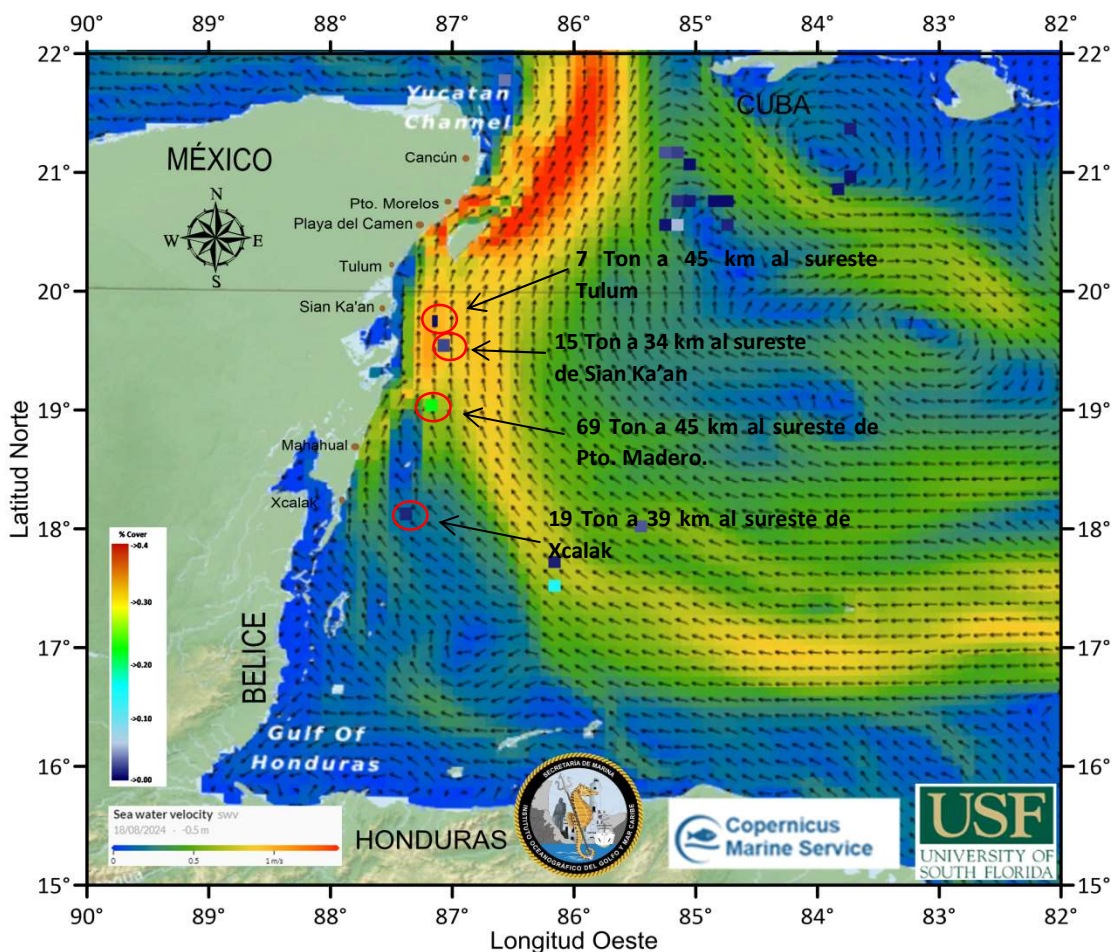

CORRIENTES MARINAS Y VIENTOS PREDOMINANTES EN EL CM:

De acuerdo con las condiciones meteoceánicas actuales, se estiman corrientes superficiales desde Xcalak hasta Mahahual con dirección norte con velocidades entre 0.28 y 0.37 m/s; desde Sian Ka'an hasta Cancún con dirección norte y velocidades entre 0.60 y 1.04 m/s; encontrándose condiciones de vientos del este y noreste de 03 a 08 nudos (05.5 a 14.8km/h).

IMPACTO DE RECALE DE SARGAZO EN LAS COSTAS DEL CARIBE MEXICANO:

ZONA	NIVEL DE RECALE	LOCALIDAD
Sur	Muy Bajo	Desde Xcalak hasta Sian Ka'an.
Centro	Bajo	Desde Tulum hasta Playa del Carmen e Isla Cozumel.
Norte	Escaso	Desde Pto. Morelos hasta Benito Juárez e Isla Mujeres.

PRÓXIMOS BOLETINES:

La SEMAR emite el presente boletín cada 24 hrs., así mismo, se emite un boletín informativo con carácter semanal (los días lunes); ambos disponibles en el sitio web: <https://digaohm.semar.gob.mx/OpSargazo/BoletinesSargazo.html>

FUENTES DE INFORMACIÓN:

<https://optics.marine.usf.edu/projects/saws.html>

<https://data.marine.copernicus.eu/viewer/>

<https://www.windy.com/?18.412,-85.309,7,i:pressure,m:ee5ad0w>

[Zona Federal Marítimo Terrestre \(ZOFEMAT\), Quintana Roo, Méx.](#)

Elaboró: Tte. Corb. SIA. I. Geol. Marcos Maldonado Rodríguez.

Supervisó: Cap. Corb. SMAM. L. Ocean. Vanessa Claudia Robledo Hurtado.