

BOLETÍN I.O.G.M.C. NÚM. 1272/04 de diciembre del 2025

I. Grupos y biomasa de sargazo en la región del Caribe Mexicano (composición satelital de los últimos 7 días, incluido el día de ayer (USF). Corrientes superficiales. Servicio de Vigilancia Marina (CMEMS) Comisión Europea/Copernicus.

| CONGLOMERADO | CANTIDAD (Ton.) | DISTANCIA A LA COSTA (km) | POSICIÓN GEOGRÁFICA | | PRONÓSTICO DE DESPLAZAMIENTO |
|--------------|-----------------|---------------------------|---------------------|---------------|---|
| | | | Lat. | Long. | |
| 1 | 0.3 | 187 | 18°56'55.05"N | 85°47'18.37"O | Pronóstico de trayectorias de grupos más cercanos a la costa, en 24 y 48 hrs. (Interacción de corrientes + viento). Figura 1 y 2. |
| 2 | 2.3 | 175 | 17°48'5.44"N | 86°12'35.06"O | |



Figura 1.- Corrientes marinas superficiales/ Servicio de Vigilancia Marina (CMEMS) Comisión Europea / Copernicus. Trayectorias de grupos de sargazo detectados (corriente + viento).



Figura 2.- Detección de grupos de sargazo en la Región del Caribe Mexicano, trayectorias más cercanas a la costa, en 24 y 48 hrs. Biomasa total de 31 toneladas. Densidad de algas flotantes (FAD) Universidad del Sur de Florida (USF). 03 de diciembre de 2025.

II. Biomasa de sargazo por regiones (Atlántico y Mar Caribe) (03 de diciembre 2025).

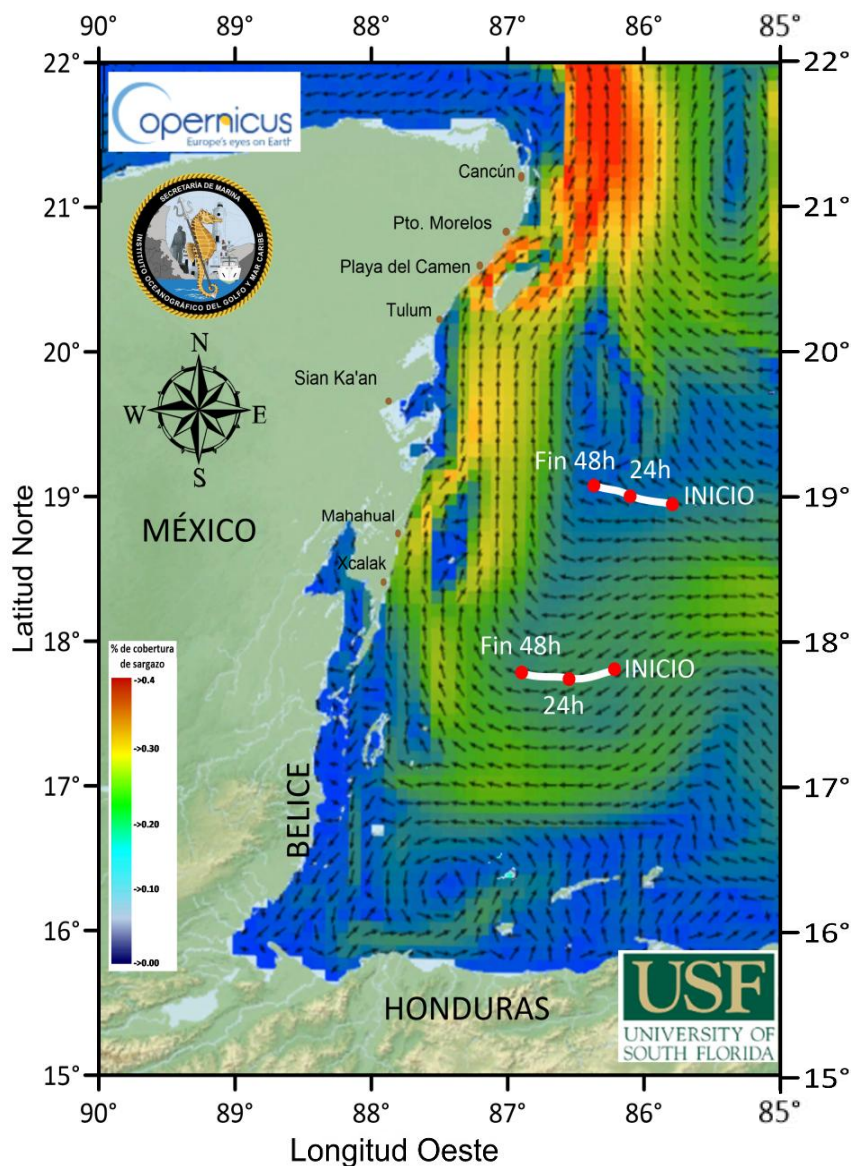

| REGIÓN | | CANTIDAD DE SARGAZO (Ton.) |
|----------|--|----------------------------|
| A | Caribe Mexicano (CM) | 31 |
| B | Caribe Central (CC) | 1,421 |
| C | Caribe Oriental (al oeste de las Antillas Menores) | 5,284 |
| D | Atlántico Central Occidental (ACO) | 37,725 |

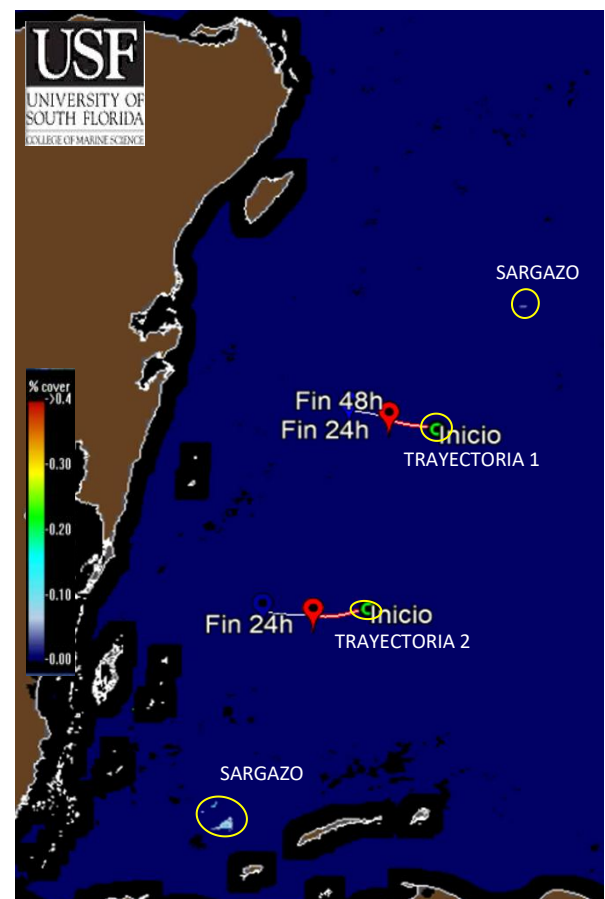
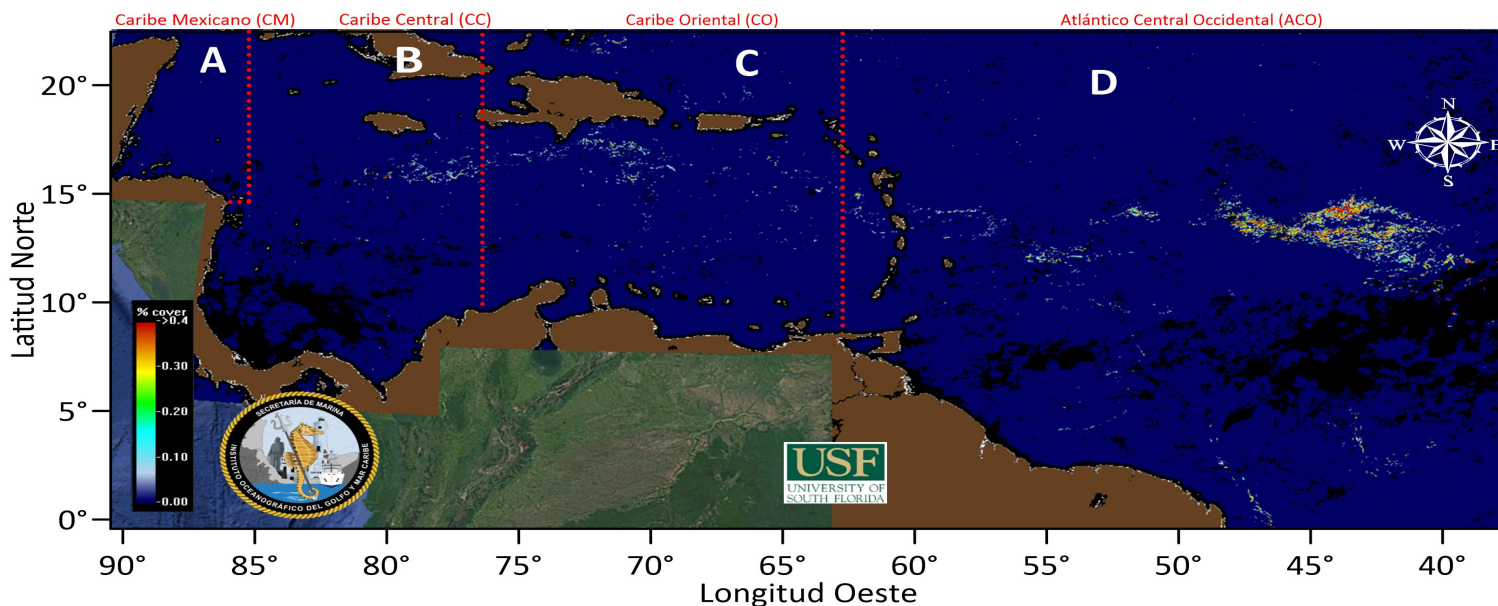
III. Cantidad aproximada de sargazo (toneladas) en el Caribe Mexicano, durante los años 2020-2025.

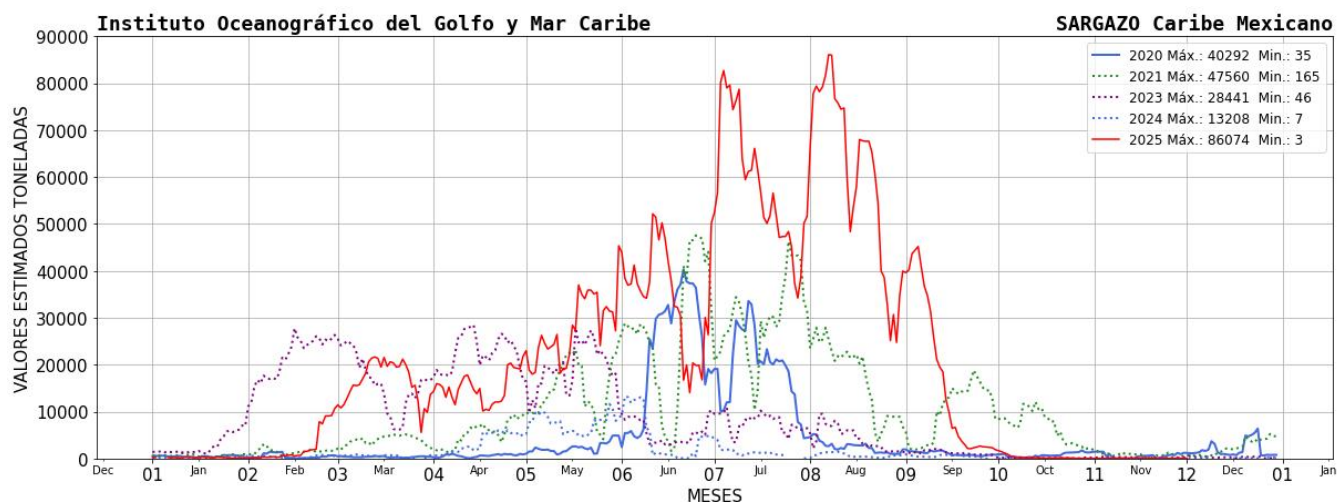

IV. El semáforo de alertamiento considera: 1) Presencia de sargazo cercano a la costa; 2) dinámica de acuerdo a las corrientes y vientos; 3) sargazo observado en las playas a partir de las imágenes fotográficas proporcionadas diariamente por la ZOFEMAT (Zona Federal Marítimo Terrestre) del Estado de Quintana Roo.

| SEMÁFORO |
|----------|
| BAJO |

V. Corrientes costeras, frente a las inmediaciones de las siguientes localidades. - Xcalak 0.2 nudos con dirección hacia el noroeste; Mahahual 0.7 nudos con dirección hacia el norte; Tulum 0.3 nudos con dirección hacia el norte; Playa del Carmen 1.3 nudos con dirección hacia el norte; Puerto Morelos 13 nudos con dirección hacia el noreste y Cancún 1.0 nudos con dirección hacia el norte.

VI. Viento. - Región norte: 9 - 12 nudos, del sureste y del este, Región sur: 10 - 13 nudos, del este.

Elaboró: Tte. Corb. SIA I. Geol. Marcos Maldonado Rodriguez y Met. José A. Rivera Prieto.

Revisó: Cap. Frag. SMAM. L. Ocean. José Paul Murad Serrano.