



I. Grupos y biomasa de sargazo en la región del Caribe Mexicano (composición satelital de los últimos 7 días, incluido el día de ayer (USF). Corrientes superficiales. Servicio de Vigilancia Marina (CMEMS) Comisión Europea/Copernicus.

| CONGLOMERADO | CANTIDAD (Ton.) | DISTANCIA A LA COSTA (km) | POSICIÓN GEOGRÁFICA | | PRONÓSTICO DE DESPLAZAMIENTO |
|--------------|-----------------|---------------------------|---------------------|---------------|---|
| | | | Lat. | Long. | |
| 1 | 10 | 31 | 19°29'33.12"N | 87° 6'11.91"O | Para las próximas 24 y 48 horas se espera arribos de sargazo desde Tulum a hasta inmediaciones de Xcacel. |
| 2 | 2 | 45 | 19°34'6.82"N | 86°58'50.05"O | Para las próximas 24 y 48 horas se espera arribos en Playa del Carmen e inmediaciones de Pto Morelos. |
| 3 | 46 | 54 | 19°52'56.43"N | 86°38'43.96"O | Trayectorias de grupos más cercanos a la costa en 24 y 48 hrs. |
| 4 | 12 | 37 | 18°51'45.64"N | 87°15'59.59"O | Para las próximas 48 horas se espera arribos en Pto. Madero. |
| 5 | 2 | 48 | 18°13'54.09"N | 87°19'26.17"O | Para las próximas 24 se espera arribos en Mahahual. |
| 6 | 29 | 58 | 18° 0'11.94"N | 87°19'38.14"O | En las próximas 24 horas se espera arribos en Xcalak. |



Figura 1.- Corrientes marinas superficiales/ Servicio de Vigilancia Marina (CMEMS) Comisión Europea / Copernicus. Trayectorias de grupos de sargazo detectados (corriente + viento).



Figura 2.- 06 grupos de sargazo más cercanos a las costas de Quintana Roo. Biomasa total en el Caribe Mexicano de 5,373 Toneladas. Imágenes (Universidad del Sur de Florida) 10 de enero de 2026.

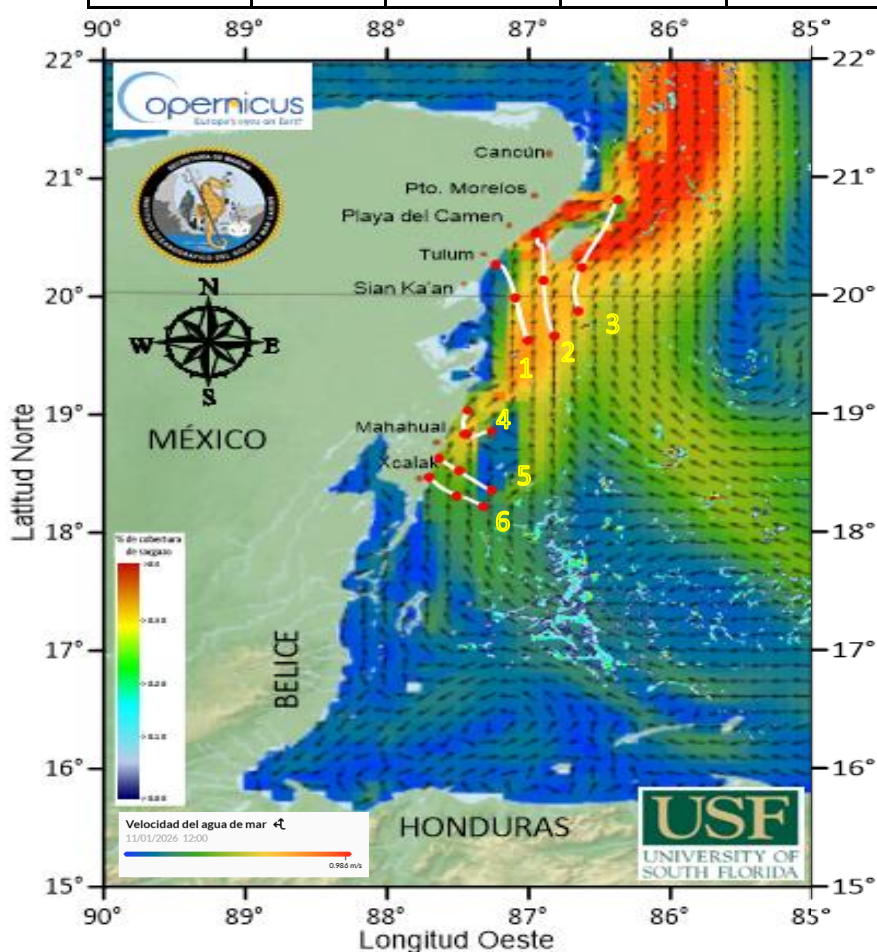

Marina

Secretaría de Marina

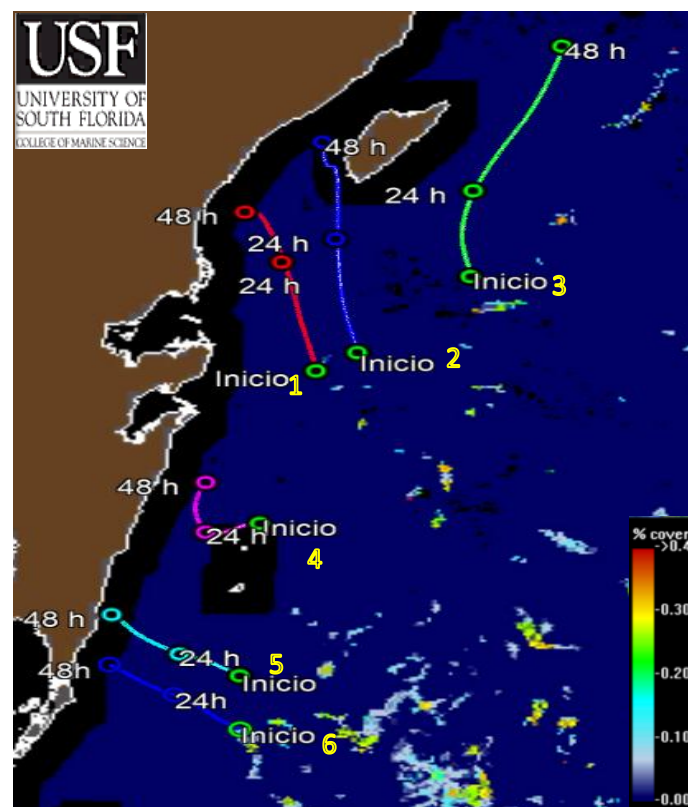
INSTITUTO OCEANOGRÁFICO DEL GOLFO Y MAR CARIBE



II. Biomasa de sargazo por regiones (Atlántico Y Mar Caribe) 10 de enero de 2026.

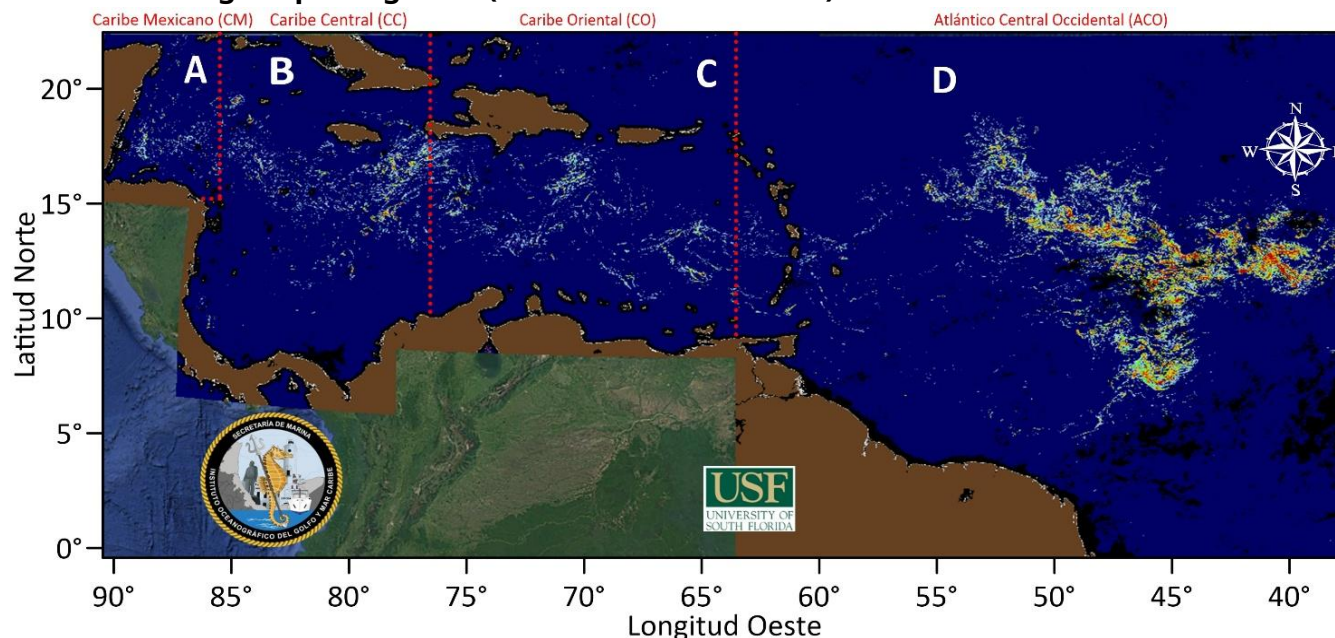

| REGIÓN | | CANTIDAD DE SARGAZO (Ton.) |
|--------|--|----------------------------|
| A | Caribe Mexicano (CM) | 5,373 |
| B | Caribe Central (CC) | 14,062 |
| C | Caribe Oriental (al oeste de las Antillas Menores) | 18,118 |
| D | Atlántico Central Occidental (ACO) | 156,230 |

III. Cantidad aproximada de sargazo (toneladas) en el Caribe Mexicano, durante los años 2020-2026.

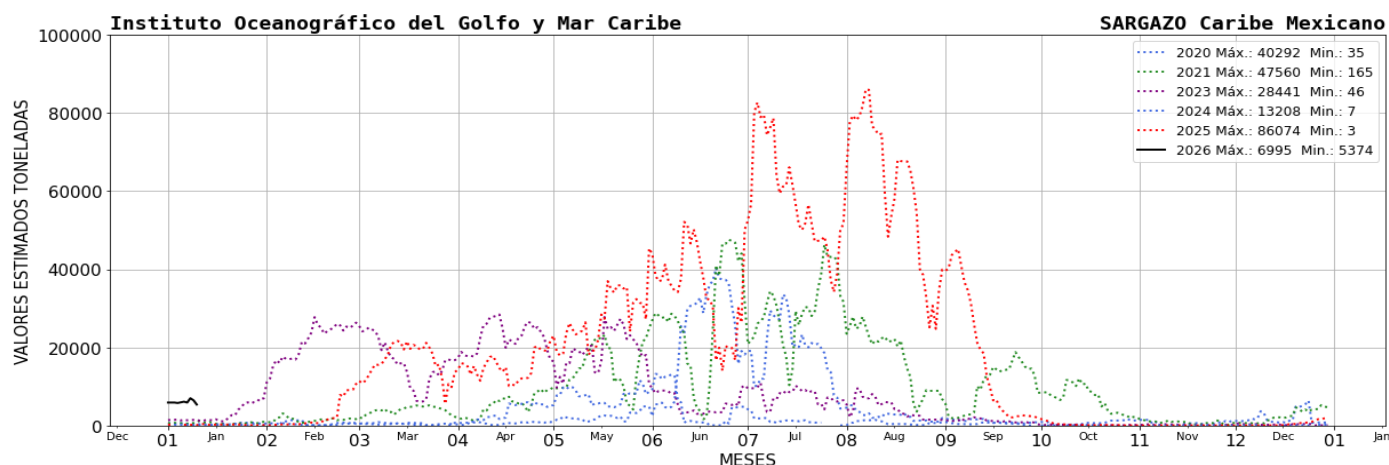

2026
año de
Margarita
Maza



IV. El semáforo de alertamiento considera: 1) Presencia de sargazo cercano a la costa; 2) dinámica de acuerdo a las corrientes y vientos; 3) sargazo observado en las playas a partir de las imágenes fotográficas proporcionadas diariamente por la ZOFEMAT (Zona Federal Marítimo Terrestre) del Estado de Quintana Roo.

| SEMÁFORO |
|----------|
| BAJO |

V. Corrientes costeras, frente a las inmediaciones de las siguientes localidades. - Xcalak 0.2 nudos con dirección hacia el norte; Mahahual 0.7 nudos con dirección hacia el norte; Tulum 0.3 nudos con dirección hacia el norte; Playa del Carmen 1.6 nudos con dirección hacia el noreste; Puerto Morelos 1.5 nudos con dirección hacia el noreste y Cancún 0.4 nudos con dirección hacia el norte.

VI. Viento. - Región norte: 07 - 13 nudos, del noreste, Región sur: 8 - 15 nudos, del noreste.

Elaboró: Tte. Corb. SIA. I. Geól. Marcos Maldonado Rodríguez y Mro. S. Met. Nav. Jesús Santiago Márquez Contreras.

Revisó: Cap. Corb. SMAM. L. Ocean. Angélica Reyes Rosales.

