

BOLETÍN DIARIO NO. 502/23 EVALUACIÓN DE LA PRESENCIA DE SARGAZO EN EL CARIBE MEXICANO

- El Caribe Mexicano presenta hasta el día 22 de enero una cantidad estimada de sargazo de **2,549 Ton (Figuras 1 y 2)**.
- **Pronóstico:** De acuerdo a la cobertura algal en todas las regiones del Mar Caribe y considerando las corrientes observadas durante la última semana en citada región, **no existen condiciones para la ocurrencia de recales masivos de sargazo en las playas del Caribe Mexicano en lo que resta del mes de enero.**
- El nivel de alertamiento para la estimación de recales en el Caribe Mexicano, se ubica en la categoría “1”, que corresponde a la denominación de “Escaso”, según la cual, en la mayoría de las playas: “La presencia de sargazo es esporádica e imperceptible, de acuerdo al semáforo y a los criterios de la “Escala para la estimación del recalde de sargazo en las playas del Caribe Mexicano”, desarrollada por este Instituto Oceanográfico.
- Actualmente, desde Xcalak hasta inmediaciones de Mahahual (región sur), predominan corrientes superficiales con dirección norte y velocidades de 0.41 a 0.52 m/s, y desde Sian Ka’an hasta Cancún (región norte), con dirección norte y velocidades de 0.55 a 0.97 m/s; encontrándose condiciones de vientos del este de 5 a 10 nudos (9 a 18.5 km/h) (figura 1).



Figura 1.- Cobertura algal (22 de enero) y modelación de corrientes superficiales (23 de enero).



Figura 2.- Valores estimados de la cantidad de sargazo en el Caribe Mexicano. Gráfico comparativo de los años 2018, 2019, 2022 y 2023 (gráfico mayor) y valores estimados del 01 al 22 de enero del presente año (gráfico superior derecha) obtenidos a partir de datos de la USF.

Elaboró: Tte. Corb. SIA I. Geol. Marcos Maldonado Rodríguez, 1/er. Mtre. SIA. T. Q. I. María Laura Méndez Reyes y Met. José Antonio Rivera Prieto.

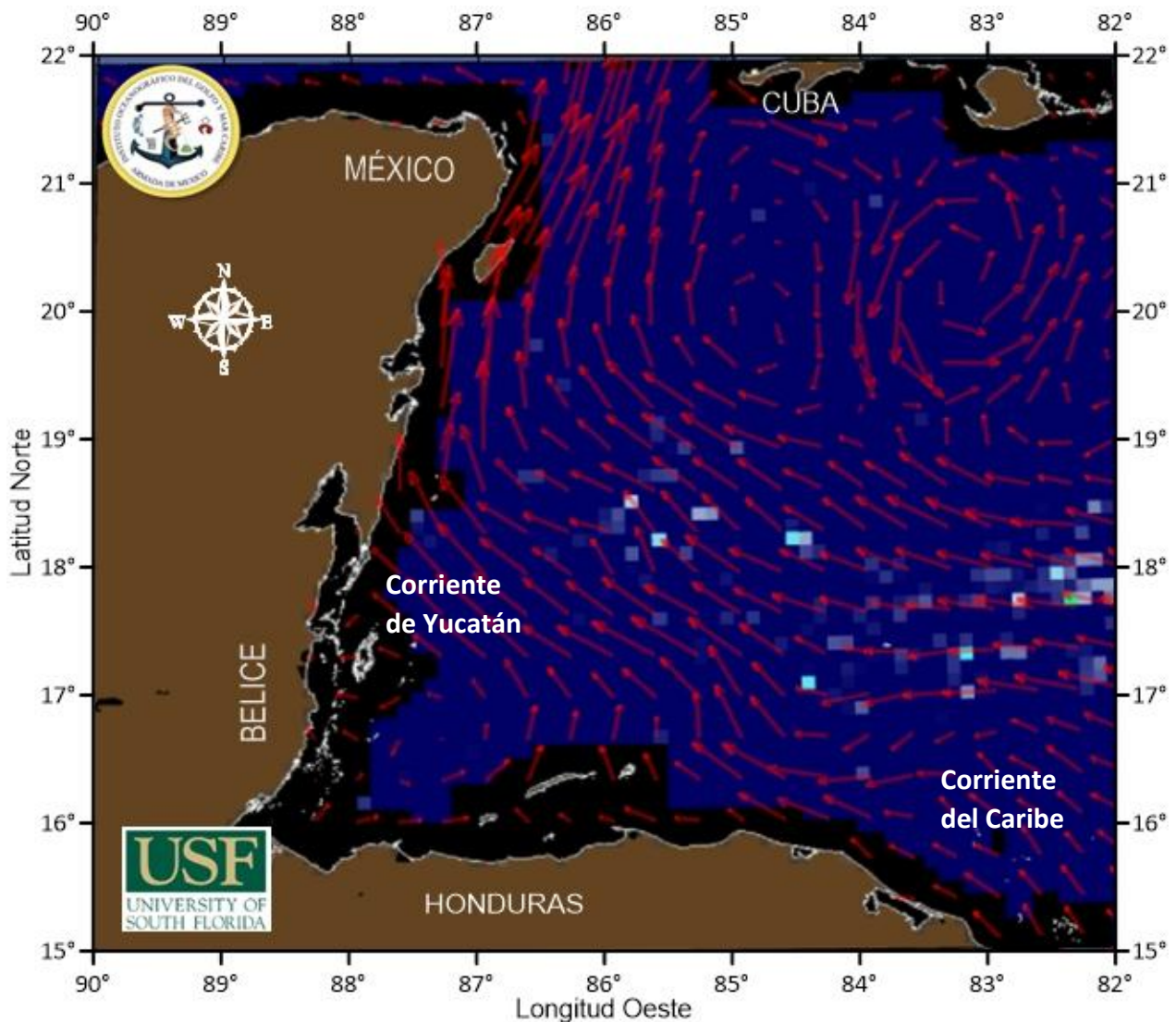
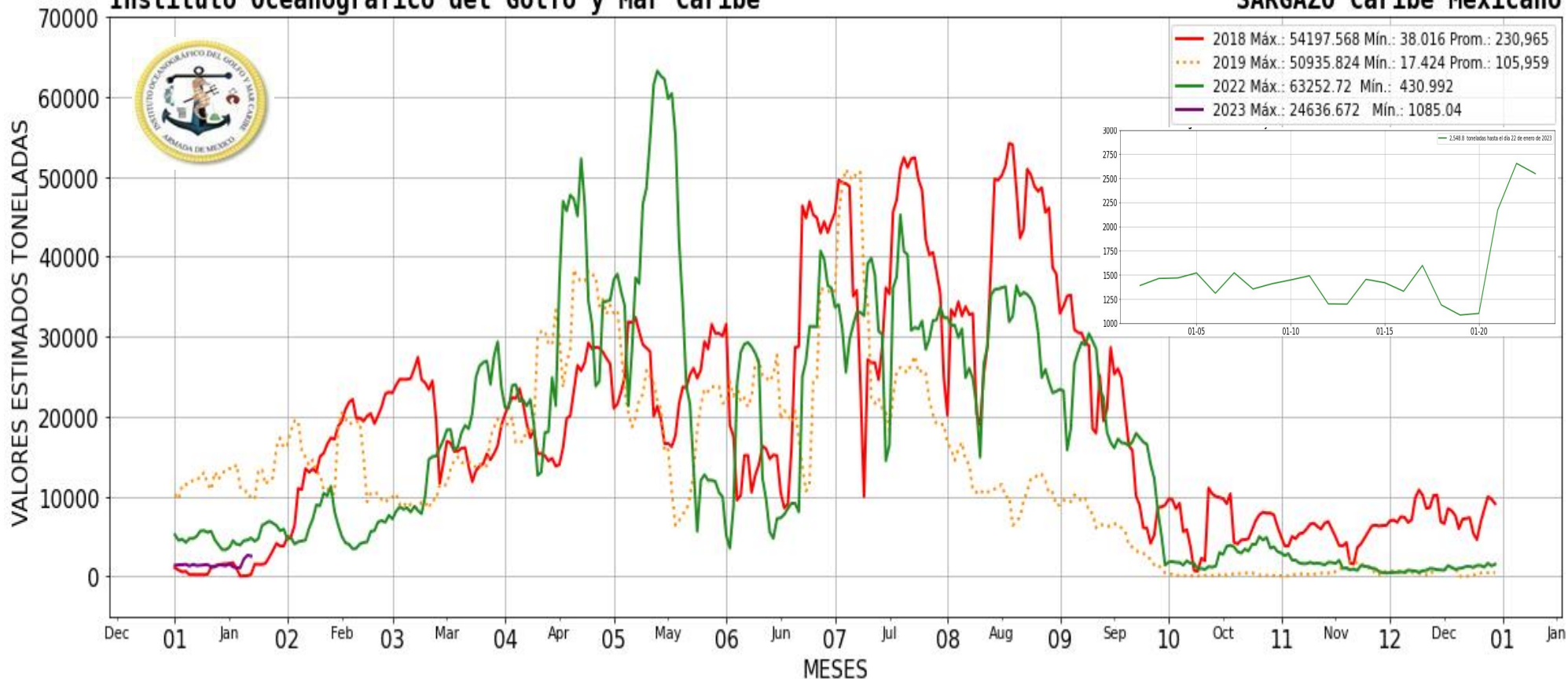
Revisó: Tte. Nav. SMAM. L. Ocean. Reynaldo Vargas Laue.