



I. Grupos y biomasa de sargazo en la región del Caribe Mexicano (composición satelital de los últimos 7 días, incluido el día de ayer (USF). Corrientes superficiales. Servicio de Vigilancia Marina (CMEMS) Comisión Europea/Copernicus .

CONGLOMERADO	CANTIDAD (Ton.)	PRONÓSTICO DE DESPLAZAMIENTO
1	26	Desde las próximas y hasta las 48 horas, con posibilidad de arribo de remanentes bajos en Cozumel.
2,3 y 4	21,32 y 18 Ton respectivamente	Trayectorias de desplazamiento de sargazo de 24 y 48 horas, sin posibilidad de arribo.



Figura 1.- Corrientes marinas superficiales/ Servicio de Vigilancia Marina (CMEMS) Comisión Europea / Copernicus. Trayectorias de grupos de sargazo detectados (corriente + viento).



Figura 2.- 04 grupos de sargazo más cercanos a las costas de Quintana Roo. Biomasa total en el Caribe Mexicano de 8,528 Toneladas. Imágenes (Universidad del Sur de Florida) 31 de enero de 2026.



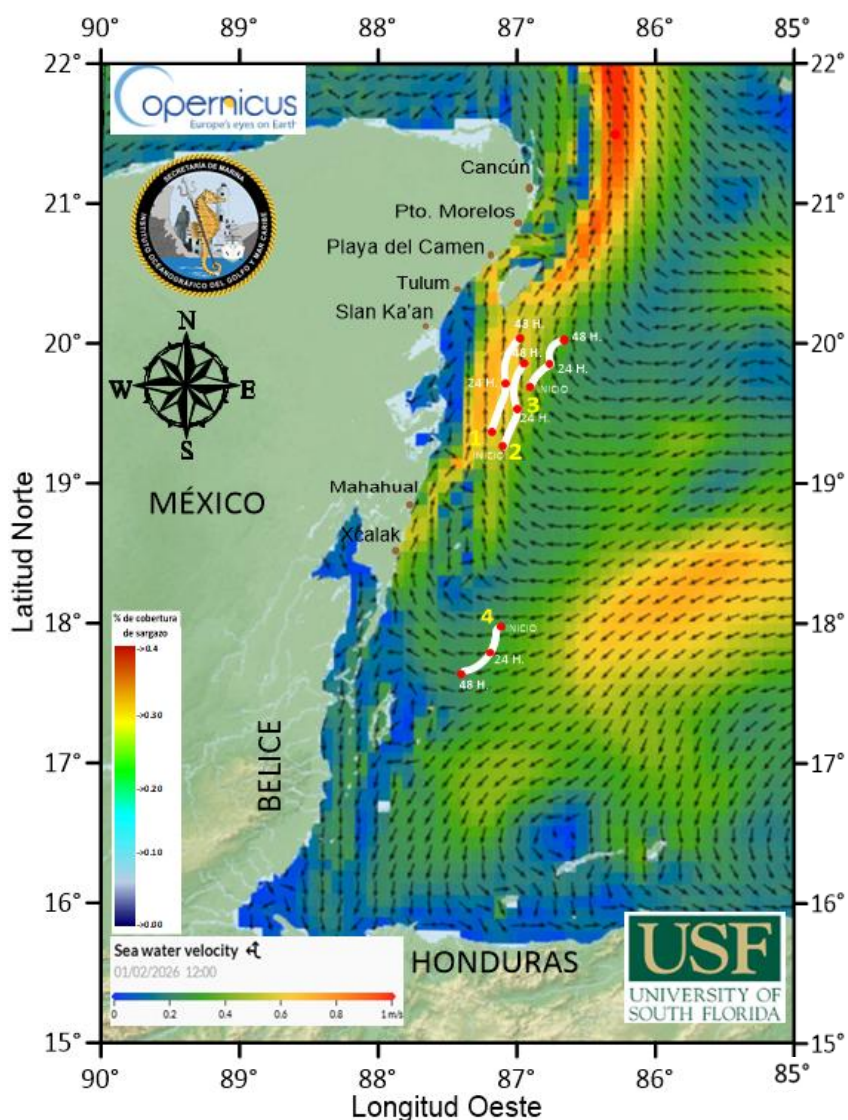

- Observación por medio de imágenes Sentinel del 30 de enero del 2026.

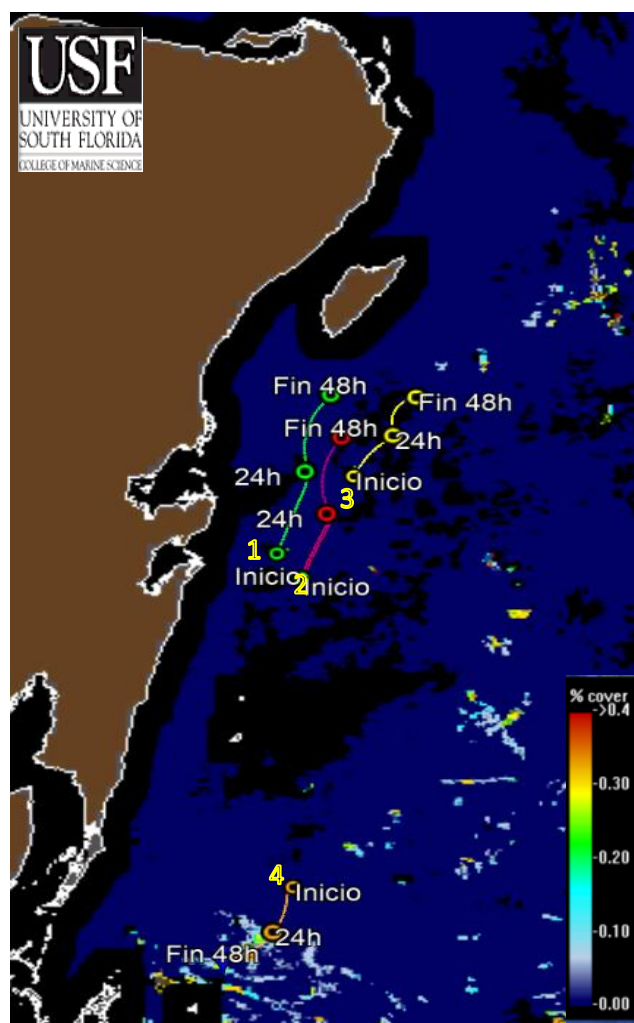
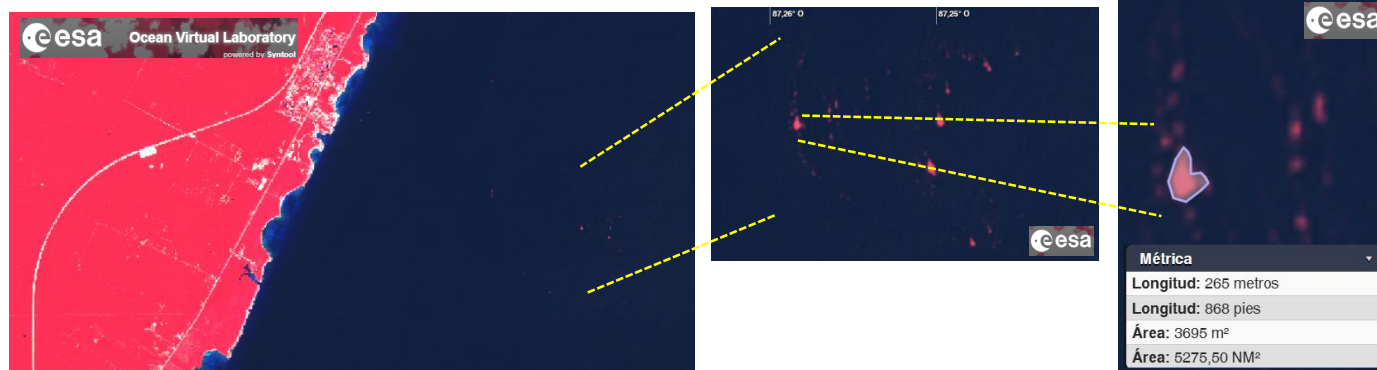

Sargazo visualizado a 9.3 km de Xcacel (Sentinel-2).

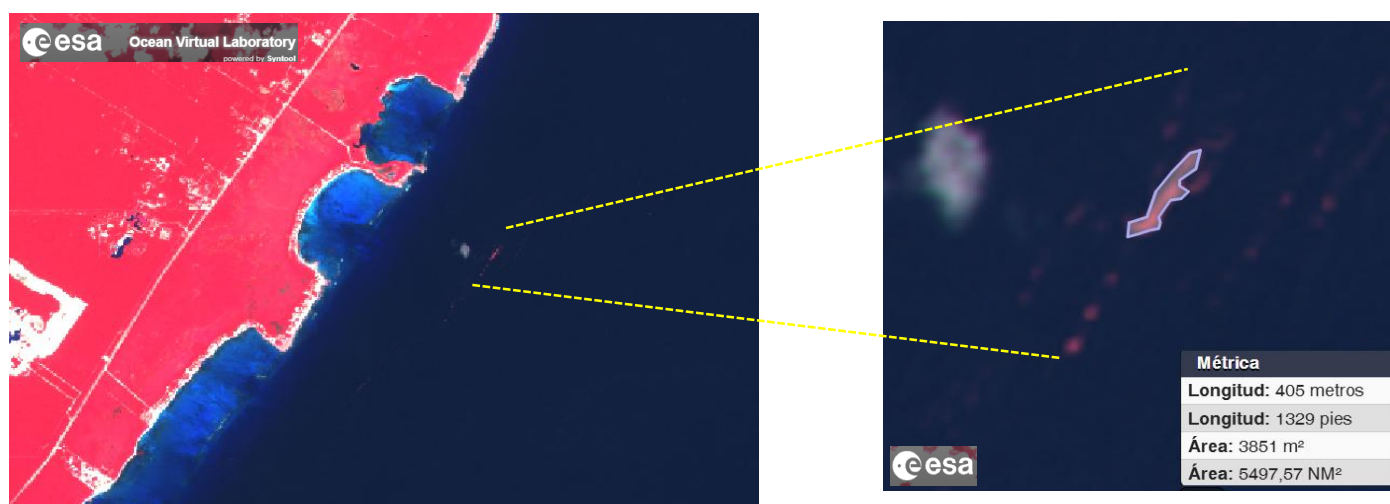

Sargazo visualizado a 1.8 km de la costa y a 4.5 km del Hotel Dreams Tulum(Sentinel-2).

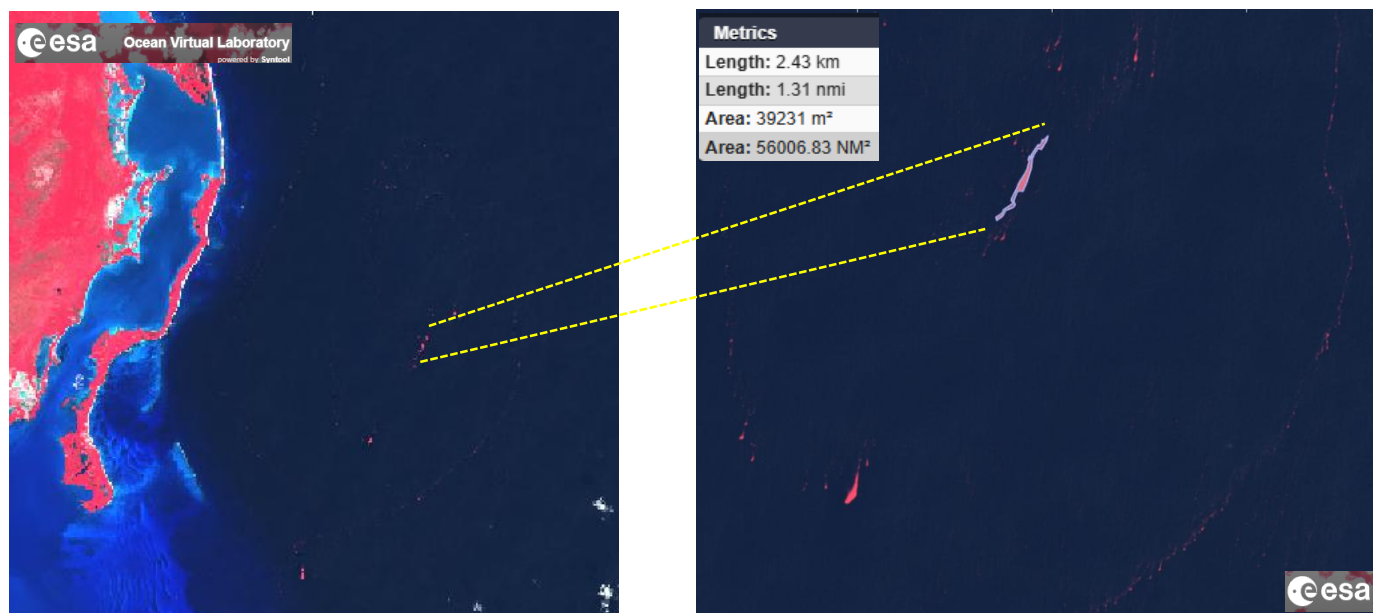

Sargazo visualizado a 9.2 km de Zamach (Sentinel-2).





Marina

Secretaría de Marina

INSTITUTO OCEANOGRÁFICO DEL GOLFO Y MAR CARIBE



II. Biomasa de sargazo por regiones (Atlántico Y Mar Caribe) 31 de enero de 2026.

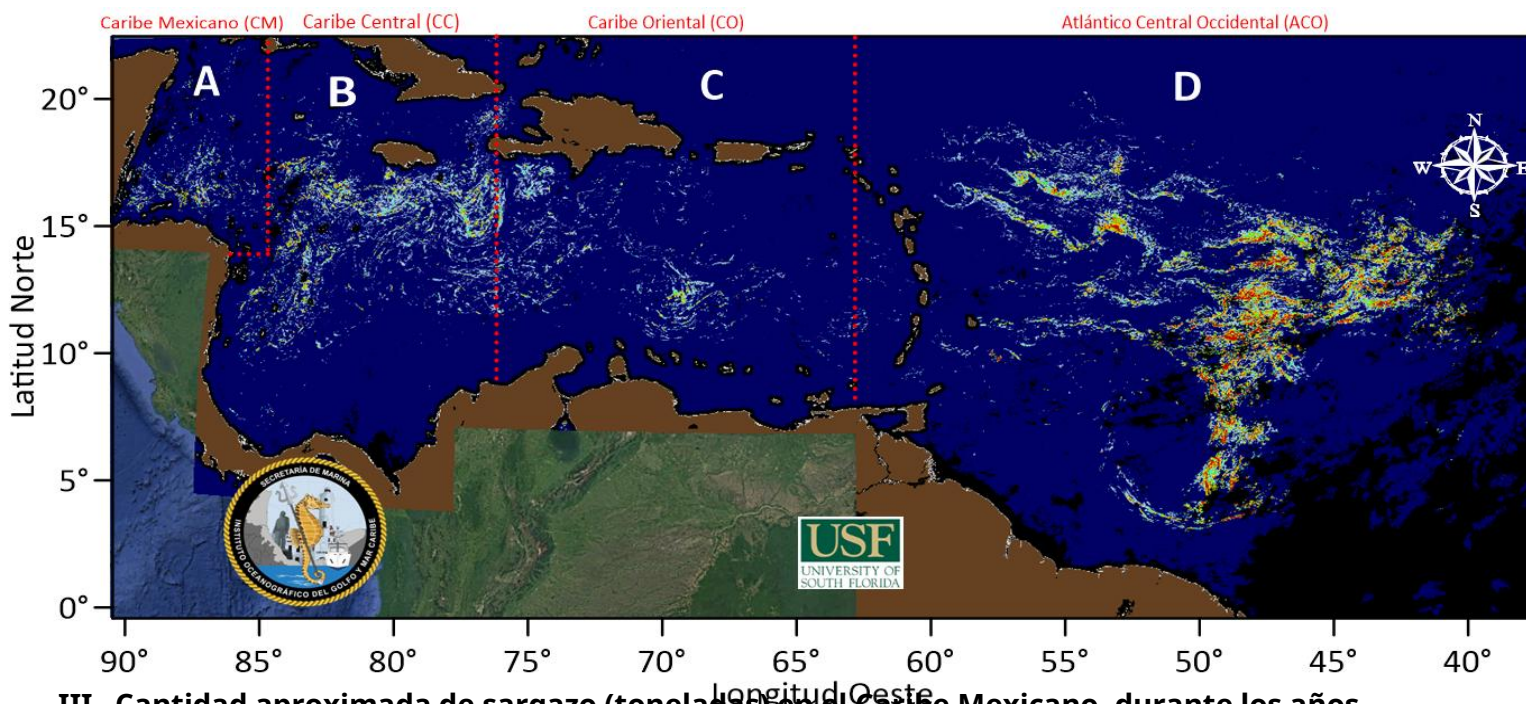

III. Cantidad aproximada de sargazo (toneladas) en el Caribe Mexicano, durante los años

REGIÓN		CANTIDAD DE SARGAZO (Ton.)
A	Caribe Mexicano (CM)	8,528
B	Caribe Central (CC)	29,736
C	Caribe Oriental (al oeste de las Antillas Menores)	19,083
D	Atlántico Central Occidental (ACO)	159,166

2020-2026.

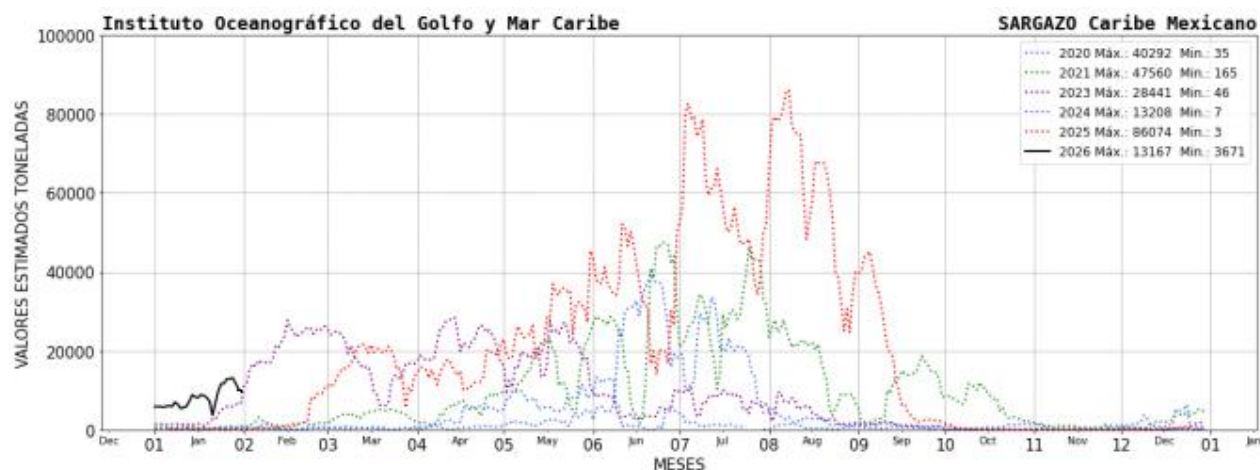

2026
año de
Margarita
Maza



IV. El semáforo considera: 1) dinámica de acuerdo a las corrientes y vientos 2) sargazo observado en las playas a partir de las imágenes fotográficas proporcionadas diariamente por la ZOFEMAT (Zona Federal Marítimo Terrestre) del Estado de Quintana Roo.

SEMÁFORO
BAJO

V. Corrientes costeras, frente a las inmediaciones de las siguientes localidades. - Xcalak 0.3 nudos con dirección hacia el noreste; Mahahual 0.7 nudos con dirección hacia el norte; Tulum 0.2 nudos con dirección hacia el suroeste; Playa del Carmen 0.8 nudos con dirección hacia el noreste; Puerto Morelos 0.6 nudos con dirección hacia el este y Cancún 0.3 nudos con dirección hacia el sur.

VI. Viento. - Región norte: 14 - 24 nudos, del norte y noreste; Región sur: 12- 21 nudos, del norte y noreste.

Elaboró: Tte. Corb. SIA. I. Geol. Marcos Mladonado Rodriguez.

Revisó: Cap. Cob. SMAM. L. Ocean. Angélica Reyes Rosales.

