

BOLETÍN DIARIO NO. 359/22 EVALUACIÓN DE LA PRESENCIA DE SARGAZO EN EL CARIBE MEXICANO

- El Caribe Mexicano presenta hasta el día 16 de junio una cantidad estimada de sargazo de **7,248 Ton.**, continúa la presencia de una alta densidad nubosa en la región del 85%, por lo que el valor anterior es de baja confiabilidad (Figuras 1 y 2).
- **Pronóstico: De acuerdo a los modelos de corrientes, la región se ve favorecida por un transporte preferente de sargazo hacia el Golfo de México, sin embargo, se prevé que el sargazo que pudiera mantenerse flotando cerca de la costa y que debido a la alta nubosidad no es perceptible, continúe generando recales los próximos días de acuerdo con las siguientes probabilidades de acumulación por sitio: Xcalak y Mahahual (31.1%); Sian Ka'an y Zama (7.6%); Boca Paila, Tulum y Akumal (15.3%); Pto. Aventuras y Playa del Carmen (30.7%), y finalmente, costa este y sur de Cozumel (15.3%).**
- El nivel de alertamiento para la estimación de recales en el Caribe Mexicano, se ubica en la categoría "6", que corresponde a la denominación de "Muy Alto", según la cual, "el sargazo se acumula en montículos de 50 a 70 cm de altura en menos de 24 horas, cubriendo más de a mitad de la playa, y dificultándose el tránsito a pie y con maquinaria", de acuerdo al semáforo y a los criterios de la "Escala para la estimación del recalc de sargazo en las playas del Caribe Mexicano", desarrollada por este Instituto Oceanográfico.
- Actualmente, desde Xcalak hasta inmediaciones de Mahahual (región sur), predominan corrientes superficiales con dirección norte y velocidades de 0.55 a 1.0 m/s, y desde Sian Ka'an hasta Cancún (región norte), con direcciones norte y noreste y velocidades de 0.80 a 1.53 m/s; encontrándose condiciones de vientos del este de 11 a 18 nudos (20 a 33 km/h) (Figura 1).



Figura 1.- Cobertura algal (16 de junio) y modelación de corrientes superficiales (17 de junio).



SARGAZO Caribe Mexicano

Instituto Oceanográfico del Golfo y Mar Caribe

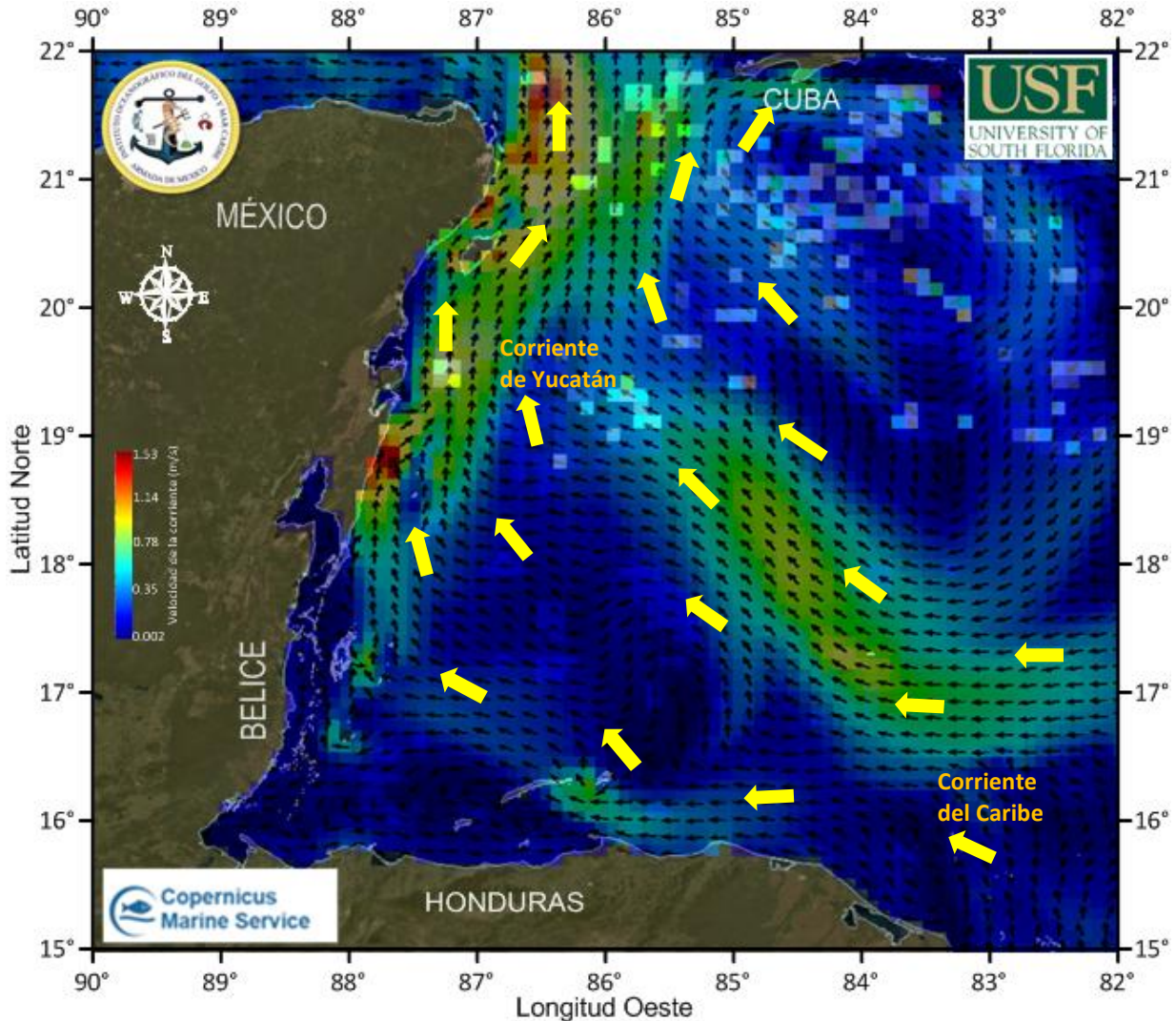
VALORES ESTIMADOS
Toneladas



Figura 2.- Valores estimados de la cantidad de sargazo en el Caribe Mexicano. Gráfico comparativo de los años 2018, 2019 y 2022 (gráfico mayor) y valores estimados del 01 de enero al 16 de junio del presente año (gráfico superior derecha) obtenidos a partir de datos de la USF.

Elaboró: Cap. Frag. SMAM. L. Ocean. José Paul Murad Serrano, Ttes. Nav. SMAM. L. Ocean. Reynaldo Vargas Laue, Angélica Reyes Rosales, Tte. Corb. SIA I. Geol. Marcos Maldonado Rodríguez, 1/er. Mtre. SIA. T. Q.I. María Laura Méndez Reyes y Met. José Antonio Rivera Prieto.

Revisó: Cap. Frag. SMAM. L. Ocean. José Paul Murad Serrano.

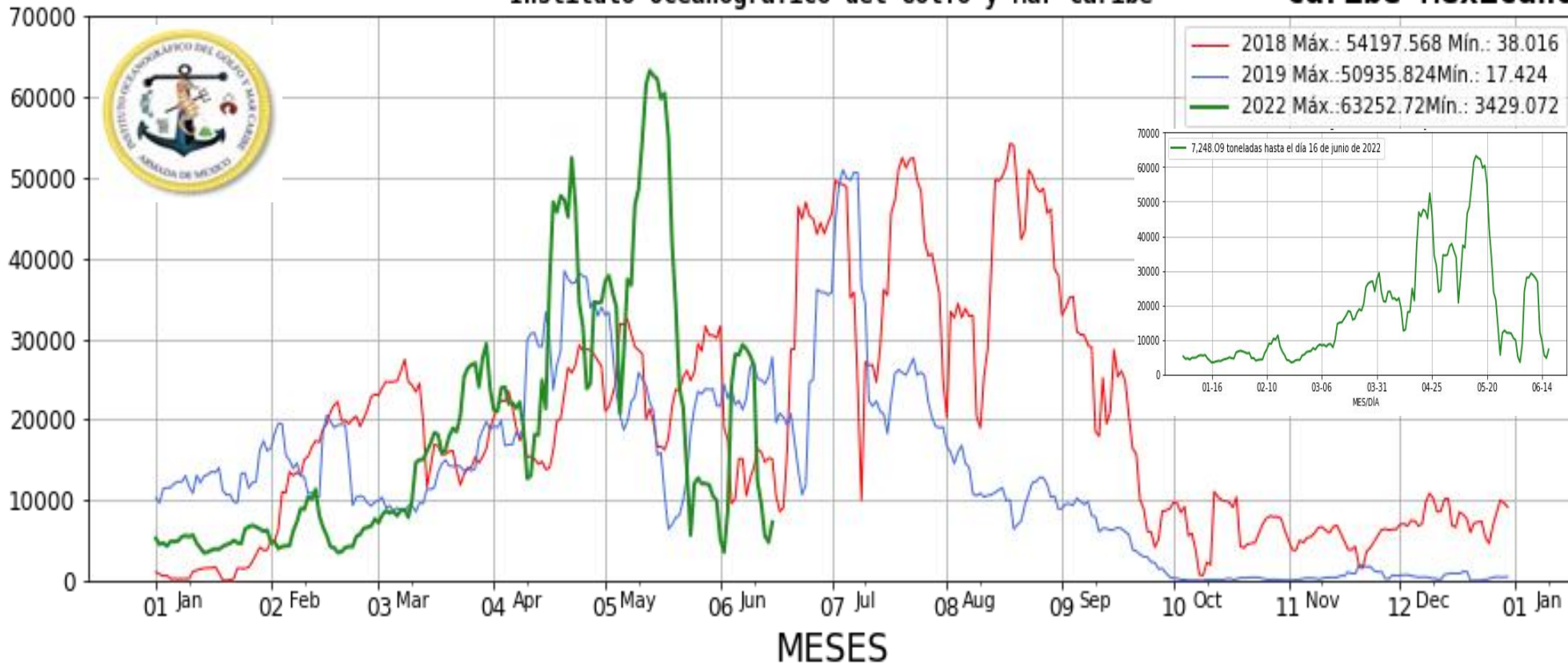