

BOLETÍN DIARIO NO. 631/23 EVALUACIÓN DE LA PRESENCIA DE SARGAZO EN EL CARIBE MEXICANO

- La cobertura algal en la Región del Caribe Mexicano hasta el **día 31 de mayo** presenta una cantidad aproximada de sargazo de **18,078 Ton (Figuras 1 y 2)**.
- De acuerdo con lo anterior, considerando los modelos de corrientes y vientos, se espera que ingresen a costas mexicanas un aproximado de 325 Ton (1.79 % del total de sargazo en citada región), distribuyéndose sobre la línea de costa del estado de Quintana Roo (**Figura 1**).
- Para el día de hoy se presentan condiciones favorables con la presencia de poco sargazo en Isla Mujeres, Cancún y Puerto Morelos; sin embargo, en el transcurso de las próximas 24 horas se estima la ocurrencia de recales de sargazo en el este de Isla Cozumel (70 Ton), Punta Herrero (80 Ton), Mahahual (45 Ton), de Sian Ka'an hasta Zamach (10 Ton), Xcalak 120 Ton).
- El nivel de alertamiento para la Región del Caribe Mexicano, se ubica en la categoría "7" que corresponde a la denominación de "ABUNDANTE", de acuerdo con la "Escala para la presencia aproximada de sargazo en el Caribe Mexicano y criterios para la evaluación del nivel de recale de sargazo en la zona costera".
- Los niveles de recale de sargazo en la zona costera, son: para la zona sur, de moderado a alto (desde Xcalak hasta Sian Ka'an); para la zona centro, de bajo a moderado (desde Tulum hasta Playa del Carmen e Isla Cozumel), para la zona norte, de escaso a bajo (desde Pto. Morelos hasta Benito Juárez e Isla Mujeres).
- Actualmente, desde Xcalak hasta inmediaciones de Mahahual, predominan corrientes superficiales con dirección norte con velocidades de 0.35 a 0.55 m/s; desde Sian Ka'an hasta Cancún, con dirección norte con velocidades de 0.74 a 0.94 m/s; encontrándose condiciones de viento del sur y sureste de 4 a 9 nudos (7.41 a 16.67 km/h) (**Figura 1**).



Figura 1.- Cobertura algal (31 de mayo) y la modelación de corrientes superficiales (1 de junio), obtenidos a partir de datos de la USF.

SARGAZO Caribe Mexicano

Instituto Oceanográfico del Golfo y Mar Caribe

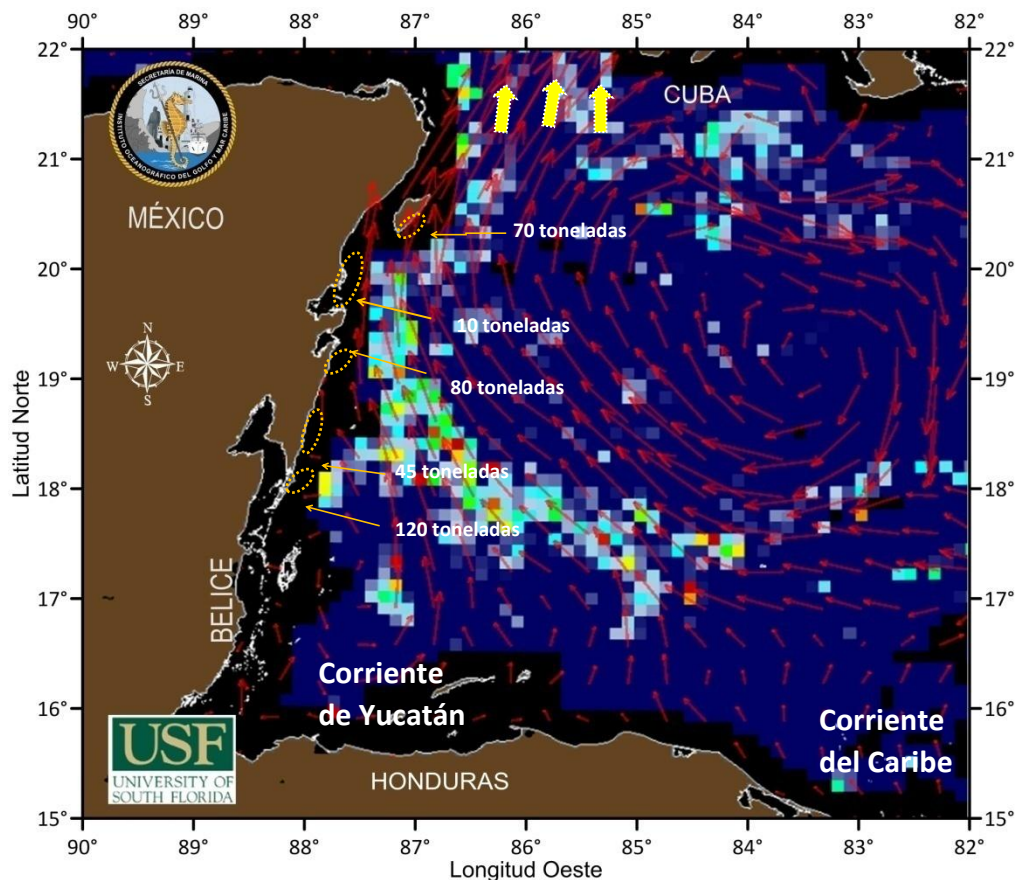

Figura 2.- Presencia aproximada de sargazo en el Caribe Mexicano. Gráfico comparativo de los años 2018, 2019, 2022 y 2023 (gráfico mayor) y valores estimados del 01 de enero al 31 de mayo del presente año (gráfico superior derecha) obtenidos a partir de datos de la USF.

Elaboró: 1/er. Mtre. SIA. T.Q.I. María Laura Méndez Reyes.

Revisó: Tte. Nav. SMAM. L. Ocean. Reynaldo Vargas Laue.

<https://digaohm.semar.gob.mx/OpSargazo/BoletinesSargazo.html>

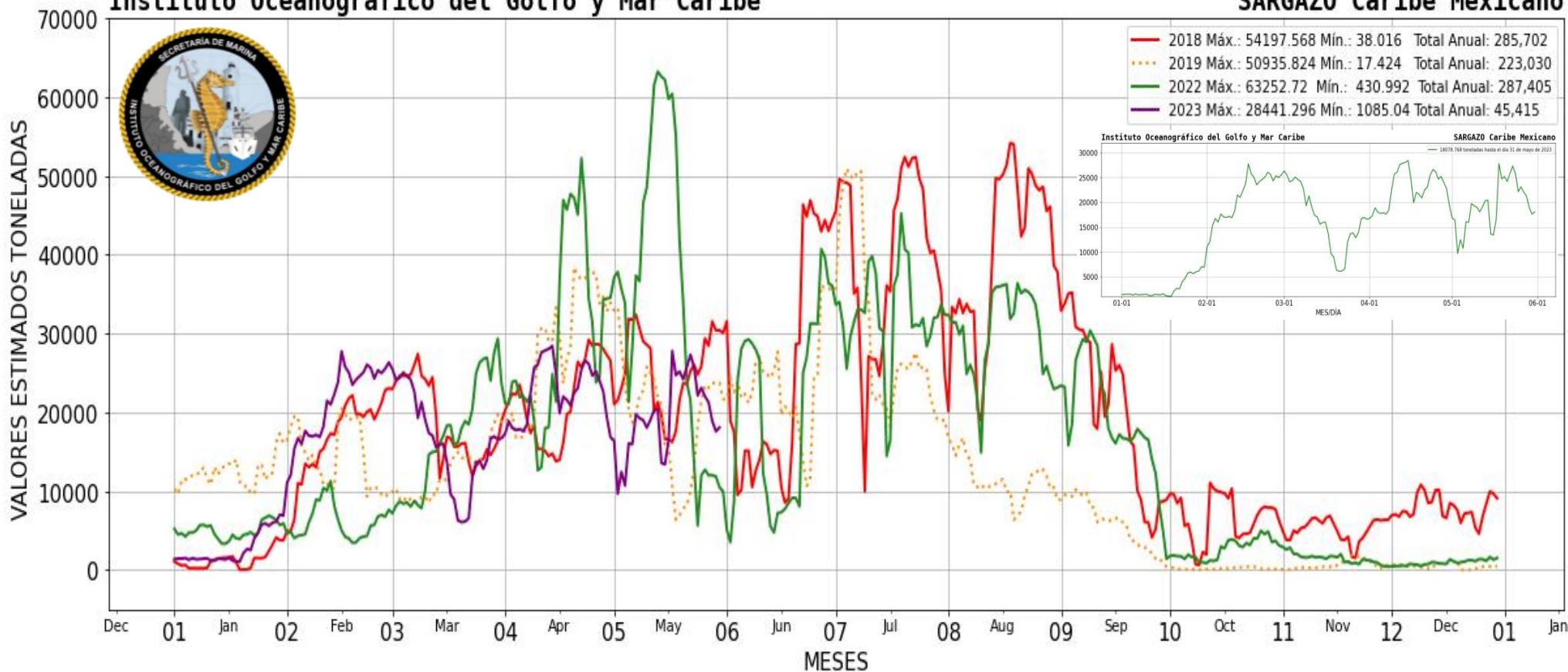