

# ANÁLISIS DE LA PRESENCIA DE SARGAZO EN EL CARIBE MEXICANO PARA EL 19/06/2024 BOLETÍN IOGyMC NÚM. 881



## SITUACIÓN ACTUAL DE SARGAZO EN EL CARIBE MEXICANO (CM):

NOTA: La densidad nubosa que se presenta en el CM imposibilita la observación y dificulta la estimación de los conglomerados algales. El día de hoy se presenta una nubosidad de 65 a 95% sobre la región.

El nivel de alertamiento para la región del CM, se ubica en la CATEGORÍA “ESCASO”(CAT-1); con una cobertura algal a la fecha de **742 Ton** aproximadamente (Figuras 1 y 2).

## CONDICIONES ACTUALES EN MAR ABIERTO:

NIVEL	SEMÁFORO	REFERENCIA
ESCASO		HASTA 3,700 Ton.



Figura 1.- Densidad de sargazo calculada como una media de los 7 días anteriores (incluido el día actual), basada en las imágenes correspondientes del Índice Alternativo de Algas Flotantes (AFAI) utilizando el método descrito en Wang y Hu (2016). Valores estimados del 01 de enero al **18 de junio** del presente año, obtenidos a partir de datos de la USF.

## PRONÓSTICO:

El análisis de las imágenes satelitales del CM, para el día de hoy se esperan condiciones favorables sin la presencia de sargazo en Isla Mujeres, Mahahual y Xcalak se continúan monitoreando dos conglomerados algales de acuerdo a la siguiente tabla:

CONGLOMERADO ALGAL	DENSIDAD ALGAL	UBICACIÓN	TIEMPO APROXIMADO DE ARRIBO	ZONAS DE DISTRIBUCIÓN CON PROBABLE ARRIBO DE SARGAZO
1	17 Ton	A 69 km de Cozumel	Próx. 24 horas	Isla Cozumel
2	23 Ton	A 28 km de Sian ka'an	Próx. 24 horas	Playa del Carmen y Pto. Morelos

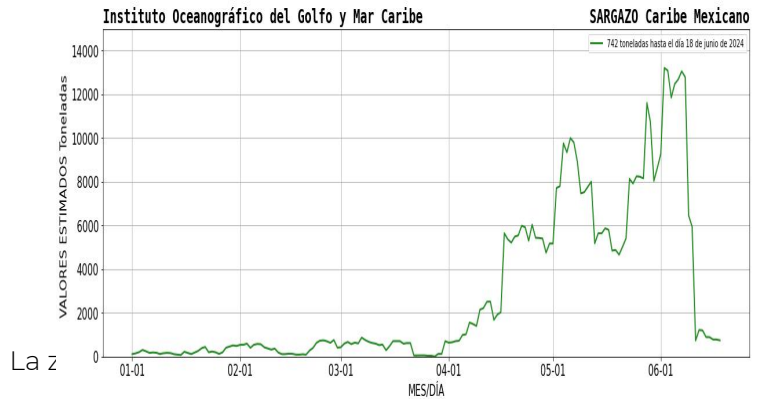

Figura 2.- Cobertura algal (18 de junio) y la modelación de corrientes superficiales (19 de junio), obtenidos a partir de datos de la USF.

ANÁLISIS DE LA PRESENCIA DE SARGAZO  
EN EL CARIBE MEXICANO PARA EL 19/06/2024  
BOLETÍN IOGyMC NÚM. 881

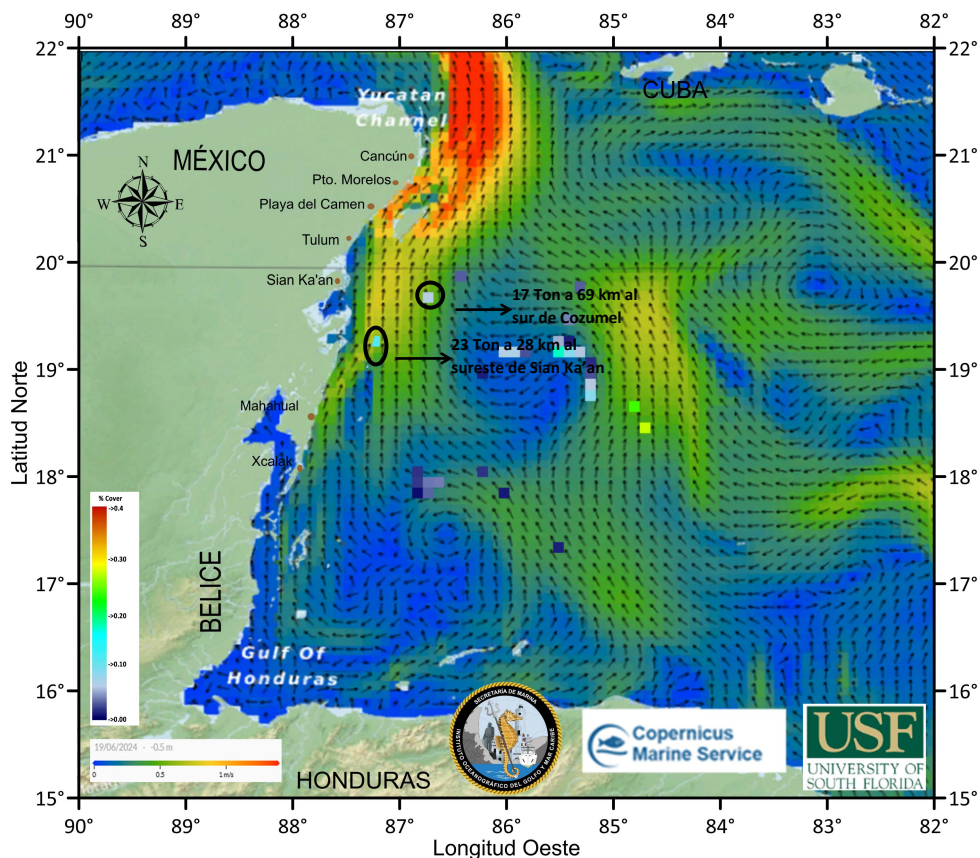

CORRIENTES MARINAS Y VIENTOS PREDOMINANTES EN EL CM:

De acuerdo con las condiciones metoceanicas actuales, se estiman corrientes superficiales desde Xcalak hasta Mahahual, con dirección norte y velocidades entre 0.26 a 0.35 m/s; desde Sian Ka'an hasta Cancún, con dirección norte y velocidades entre 0.51 y 1.05 m/s; encontrándose condiciones de vientos del este, sureste de 12 a 23 nudos (22.22 a 42.60 km/h).

IMPACTO DE RECALE DE SARGAZO EN LAS COSTAS DEL CARIBE MEXICANO:

ZONA	NIVEL DE RECALE	LOCALIDAD
Sur	Bajo	Desde Xcalak hasta Sian Ka ´an.
Centro	Bajo	Desde Tulum hasta Playa del Carmen e Isla Cozumel.
Norte	Bajo	Desde Pto. Morelos hasta Benito Juárez e Isla Mujeres.

PRÓXIMOS BOLETINES:

La SEMAR emite el presente boletín cada 24 hrs., así mismo, se emite un boletín informativo con carácter semanal (los días lunes); ambos disponibles en el sitio web: <https://digaohm.semar.gob.mx/OpSargazo/BoletinesSargazo.html>

FUENTES DE INFORMACIÓN:

<https://optics.marine.usf.edu/projects/saws.html>

<https://data.marine.copernicus.eu/viewer/>

<https://www.windy.com/?18.412,-85.309,7,i:pressure,m:ee5ad0w>

[Zona Federal Marítimo Terrestre \(ZOFEMAT\), Quintana Roo, Méx.](#)

Elaboró: 1er. Mtre. SIA. T. Q. I. María Laura Méndez Reyes y Biol. Bruno Vazquez Vargas.

Supervisó: Cap. Corb. SMAM. L. Ocean. Vanessa Claudia Robledo Hurtado.