

BOLETÍN DIARIO NO. 484/22 EVALUACIÓN DE LA PRESENCIA DE SARGAZO EN EL CARIBE MEXICANO

- El Caribe Mexicano presenta hasta el día 25 de octubre una cantidad estimada de sargazo de **4,021.344 Ton (Figuras 1 y 2)**.
- **Pronóstico:** El comportamiento de la densidad algal, sumado a las corrientes observadas, indican que la población de sargazo ha llegado a un mínimo anual, por lo que no se esperan recaes importantes en las playas mexicanas, en lo que resta del presente año.
- El nivel de alertamiento para la estimación de recaes en el Caribe Mexicano, se ubica en la categoría "1", que corresponde a la denominación de "Escaso", según la cual, en la mayoría de las playas: "La presencia de sargazo es esporádica e imperceptible, de acuerdo al semáforo y a los criterios de la "Escala para la estimación del recacle de sargazo en las playas del Caribe Mexicano", desarrollada por este Instituto Oceanográfico.
- Actualmente, desde Xcalak hasta inmediaciones de Mahahual (región sur), predominan corrientes superficiales con dirección norte y velocidades de 0.62 a 1.10 m/s, y desde Sian Ka'an hasta Cancún (región norte), con dirección norte y velocidades de 0.89 a 1.21 m/s; encontrándose condiciones de vientos del este y sureste de 3 a 7 nudos (6 a 13 km/h) (Figura 1).



Figura 1.- Cobertura algal (25 de octubre) y modelación de corrientes superficiales (26 de octubre).



Figura 2.- Valores estimados de la cantidad de sargazo en el Caribe Mexicano. Gráfico comparativo de los años 2018, 2019 y 2022 (gráfico mayor) y valores estimados del 01 de enero al 25 de octubre del presente año (gráfico superior derecha) obtenidos a partir de datos de la USF.

Elaboró: Cap. Frag. SMAM. L. Ocean. José Paúl Murad Serrano y Ttes. Nav. SMAM. L. Ocean. Reynaldo Vargas Laue, Angélica Reyes Rosales, Tte. Corb. SIA. Geol. Marcos Maldonado Rodríguez y Met. José A. Rivera Prieto.

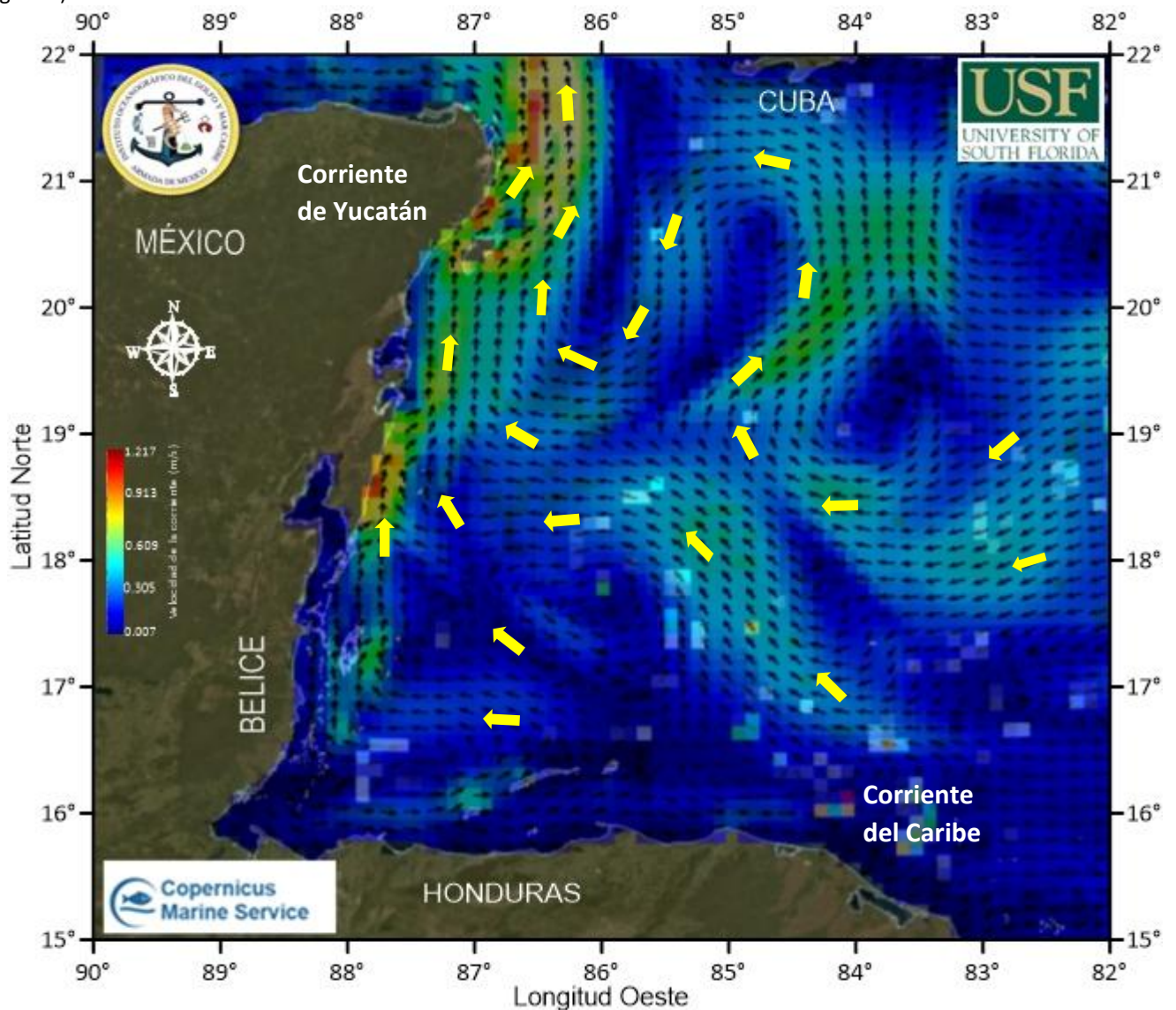
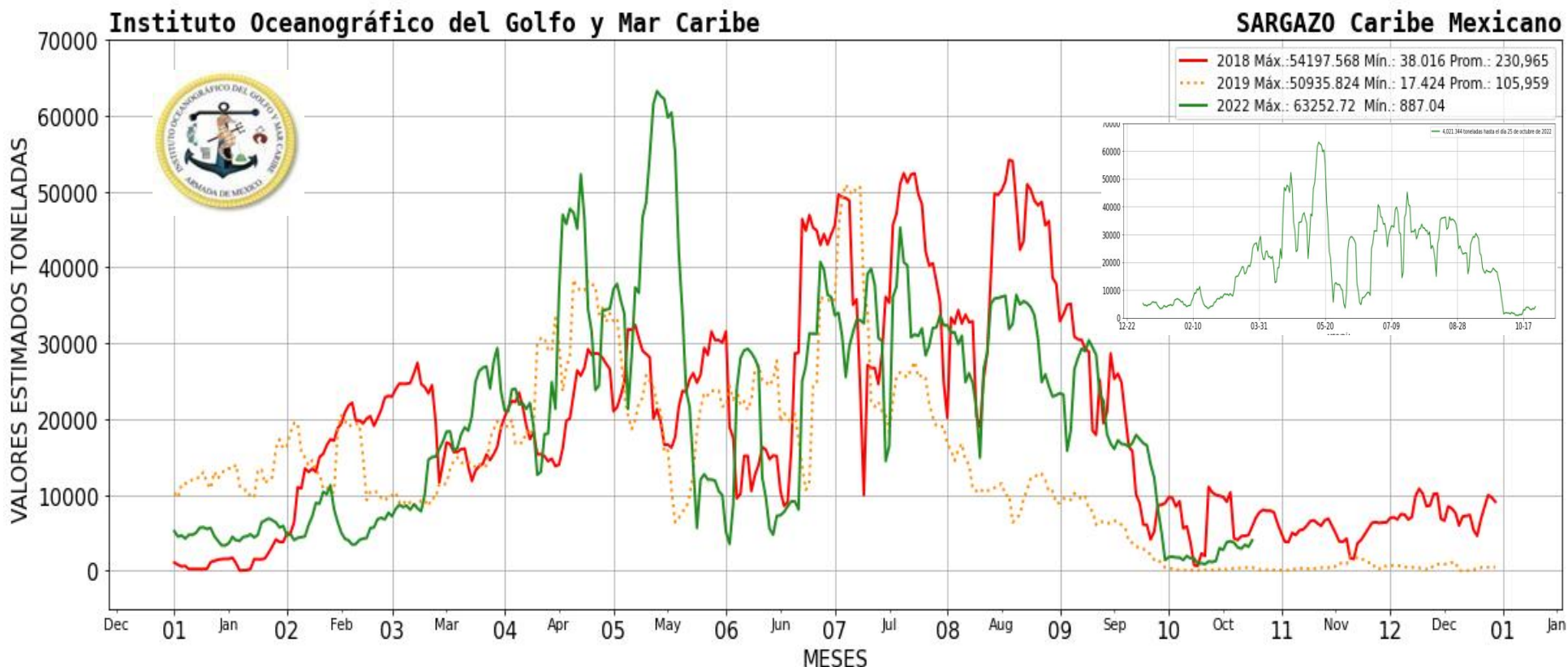
Revisó: Cap. Frag. SMAM. L. Ocean. José Paúl Murad Serrano.

<https://digaohm.semar.gob.mx/OpSargazo/BoletinesSargazo.html>