

ANÁLISIS DE LA PRESENCIA DE SARGAZO EN EL CARIBE MEXICANO PARA EL 01/09/2024 BOLETÍN IOGyMC NÚM. 955



SITUACIÓN ACTUAL DE SARGAZO EN EL CARIBE MEXICANO (CM):

El nivel de alertamiento para la región del CM, se ubica en la CATEGORÍA “ESCASO” (CAT-1); con un estimado de cobertura algal a la fecha de **894 Ton** aproximadamente (Figuras 1 y 2).

CONDICIONES ACTUALES EN MAR ABIERTO:

La zona oceánica del CM para el día de hoy, muestra:

NIVEL	SEMÁFORO	REFERENCIA
ESCASO		HASTA 3,700 Ton.



Figura 1.- Densidad de sargazo calculada como una media de los 7 días anteriores (incluido el día actual), basada en las imágenes correspondientes del Índice Alternativo de Algas Flotantes (AFAI) utilizando el método descrito en Wang y Hu (2016). Valores estimados del **01 de enero al 31 de agosto** del presente año, obtenidos a partir de datos de la USF.

PRONÓSTICO:

De acuerdo con el análisis de las imágenes satelitales del CM y los modelos de corrientes, para el día de hoy se encuentran condiciones favorables sin la presencia de sargazo en Isla Mujeres y Cancún, observándose los siguientes conglomerados:

CONGLOMERADO ALGAL	DENSIDAD ALGAL	UBICACIÓN	TIEMPO APROXIMADO DE ARRIBO	ZONAS DE DISTRIBUCIÓN CON PROBABLE ARRIBO DE SARGAZO
1	103 Ton	40 km al sureste de Tulum	48 horas	Desde Sian Ka'an hasta playa del Carmen
2	6 Ton	58 Km al sureste de Mahahual	48 horas	Mahahual
3	11 Ton	44 Km al sureste de Xcalak	48 horas	Xcalak

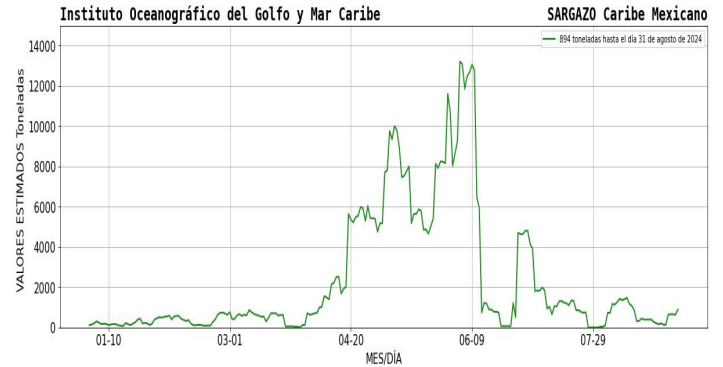
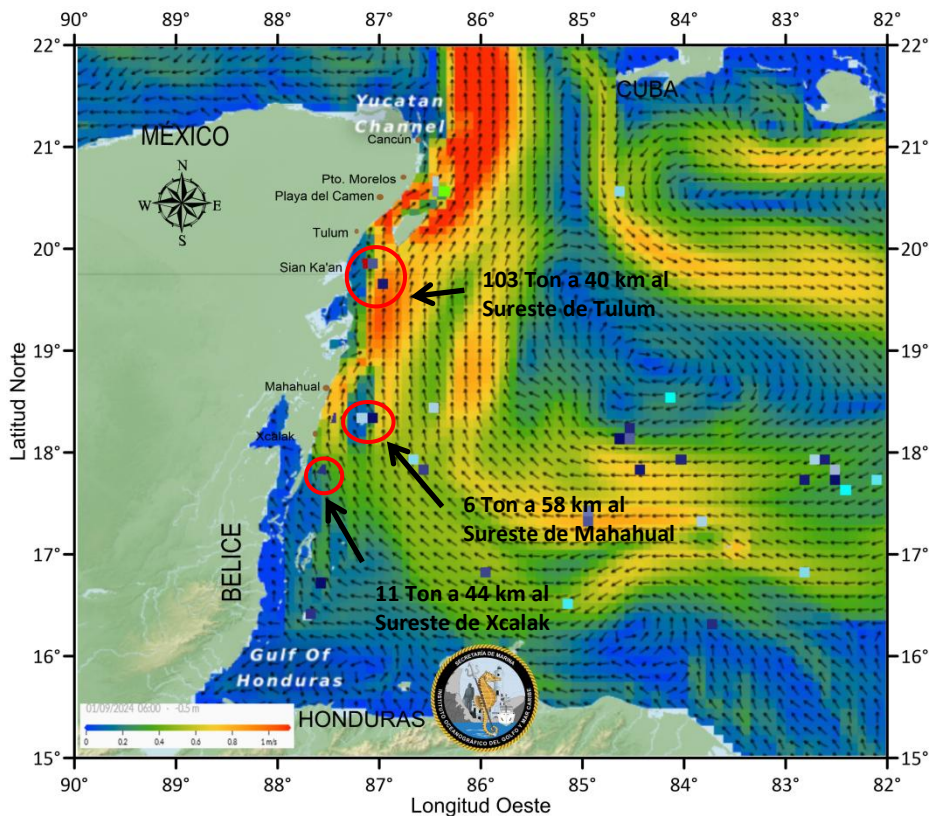

ANÁLISIS DE LA PRESENCIA DE SARGAZO
EN EL CARIBE MEXICANO PARA EL 01/09/2024
BOLETÍN IOGyMC NÚM. 955



Figura 2.- Cobertura algal (31 de agosto) y la modelación de corrientes superficiales (01 de septiembre), obtenidos a partir de datos de la USF.

ANÁLISIS DE LA PRESENCIA DE SARGAZO
EN EL CARIBE MEXICANO PARA EL 01/09/2024
BOLETÍN IOGyMC NÚM. 955



CORRIENTES MARINAS Y VIENTOS PREDOMINANTES EN EL CM:

De acuerdo con las condiciones metoceanicas actuales, se estiman corrientes superficiales desde Xcalak hasta Mahahual con dirección norte con velocidades entre 0.34 y 0.61 m/s; desde Sian Ka'an hasta Cancún con dirección norte y velocidades entre 0.60 y 0.84 m/s; encontrándose condiciones de vientos del este de 4 a 7 nudos (7.41 a 12.96 km/h).

IMPACTO DE RECALE DE SARGAZO EN LAS COSTAS DEL CM:

ZONA	NIVEL DE RECALE	LOCALIDAD
Sur	Muy Bajo	Desde Xcalak hasta Sian Ka ´an.
Centro	Muy Bajo	Desde Tulum hasta Playa del Carmen e Isla Cozumel.
Norte	Muy Bajo	Desde Pto. Morelos hasta Benito Juárez e Isla Mujeres.

PRÓXIMOS BOLETINES:

La SEMAR emite el presente boletín cada 24 hrs., así mismo, se emite un boletín informativo con carácter semanal (los días lunes); ambos disponibles en el sitio web: <https://digaohm.semar.gob.mx/OpSargazo/BoletinesSargazo.html>

FUENTES DE INFORMACIÓN:

<https://optics.marine.usf.edu/projects/saws.html>

<https://data.marine.copernicus.eu/viewer/>

<https://www.windy.com/?18.412,-85.309,7,i:pressure,m:ee5ad0w>

[Zona Federal Marítimo Terrestre \(ZOFEMAT\), Quintana Roo, Méx.](#)

Elaboró: 1er. Mtre. SIA. T. Q. I. María Laura Méndez Reyes.

Supervisó: Cap. Corb. SMAM. L. Ocean. Vanessa Claudia Robledo Hurtado.