

# CANCÚN, Q. ROO

## I. DATOS GENERALES DEL PUERTO CANCUN.

### 1. NOMBRE DEL PUERTO DE CANCÚN, Q. ROO.



Cancún en maya: kaan kun 'olla o nido de serpientes, es una Ciudad con desarrollo turístico de nivel internacional certificado por la Organización Mundial del Turismo. Cuenta con una Zona Metropolitana de más de 676.000 habitantes. Sus coordenadas geográficas son 21°09'38"N 86°50'51"O, y su altitud va desde 1 a 8 msnm, debido a una pendiente que crece de este a oeste, paralela a toda la ciudad.

### 2. UBICACIÓN, LÍMITES Y ZONAS GEOGRÁFICAS DEL PUERTO.



Se ubica a una distancia de unos 370 km de la Capital del Estado de Quintana Roo — Chetumal—, a 70 km de Playa del Carmen; y colinda hacia el este con el Mar Caribe, al norte con el municipio de Isla Mujeres, al oeste con el municipio de Lázaro Cárdenas, y al sur con el municipio de Solidaridad. Cancún se encuentra ubicada al noreste de la Península de Yucatán.

Los límites geográficos son:

Latitud	Longitud
21°09'38"N	86°50'51"O

Actualmente, Cancún se encuentra dividido en cinco zonas principales, perfectamente identificables para el Gobierno Municipal y la Sociedad Cancunense

- La primera y más importante es Isla Cancún o Zona Hotelera, donde se concentra la mayor parte de las playas y actividades turísticas por las que es reconocido este destino. Isla Cancún es una lengua de tierra en forma de "7", con una extensión de 23 km. La Isla, que alberga la mayor parte de los hoteles y playas, está unida al continente por tres puentes: el Puente Calinda en el km 4, el Puente de Club Med en el km 20 y el Puente Nizuc en el km 22.
- La segunda es el Centro de la Ciudad, la zona urbana donde habita el grueso de la población Cancunense y se encuentra dividido en colonias, fraccionamientos, supermanzanas o regiones, zonas regulares perfectamente delimitadas por calles y avenidas pavimentadas, que cuentan con los servicios básicos de electricidad, agua potable, servicio telefónico y drenaje. Aquí se localizan la mayor parte de las instituciones políticas, educativas, culturales y de servicios de la ciudad.
- La tercera zona, llamada anteriormente Tamtamchen, encontramos dos Muelles principales para embarcarse y cruzar a Isla Mujeres, ubicada a tan sólo 7 km frente al Puerto, el cual está dedicado en su mayor parte a la pesca. Cuenta con una congeladora principal y restaurantes donde se puede disfrutar de pescado y mariscos frescos.
- La cuarta zona de asentamientos distribuidos de forma irregular en la parte norte de la Ciudad, en los límites municipales de Isla Mujeres. Lo conforman terrenos

irregulares ocupados por la parte más pobre de la población, en su mayoría inmigrantes de otros Estados de la República. Actualmente algunas zonas de la franja ejidal se están regularizando poco a poco con ayuda del Gobierno, aunque debido al crecimiento de Cancún, cada vez se aumenta el tamaño de la zona ejidal.

- La quinta zona, es una de las tres Delegaciones del Municipio Benito Juárez, el ejido Alfredo V. Bonfil, una población que nació originalmente de colonos originarios del norte del país, con la misión de contribuir al aumento demográfico de Quintana Roo para alcanzar la categoría de estado libre y soberano en 1974. Se ubica a 8 km del centro de Cancún, sobre la carretera federal 307 que va al aeropuerto internacional y a la Riviera Maya.



### 3. TIPO DE PUERTOS.

Puerto Juárez es considerado turístico nacional e internacional, sirve como terminal para el servicio de transbordadores para vehículos y pasaje hacia Isla Mujeres.

### 4. CLIMA.

Cancún está situado en la Costa Oriental del continente, por lo que recibe la influencia de corrientes marinas calientes, principalmente la Corriente del Golfo de México, que propicia un clima cálido y lluvioso. El clima predominante se incluye dentro del grupo A, del tipo Aw, que es cálido subhúmedo, con lluvias todo el año, aunque más abundantes en verano. La temperatura media anual oscila entre 25.5 grados centígrados. El total anual de las lluvias oscila entre los 1.000 y 1.300 milímetros. Predominan los vientos del Este y Sureste; durante el verano la zona se ve afectada por tormentas tropicales y ciclones. La temporada de huracanes comienza a mediados de Junio; los meses más afectados son Septiembre y Octubre.

## II. ACCIDENTES GEOGRÁFICOS PROXIMOS AL PUERTO.

### 1. FORMACIONES NATURALES.

- **Canales.**



El Canal de Yucatán es un estrecho marino localizado entre la Península de Yucatán, comunica el mar Caribe con el Golfo de México.

El Canal de Yucatán tiene un ancho aproximado de 217 kilómetros medidos entre el Cabo Catoche, el punto más septentrional de la Península, y el Cabo San Antonio, el extremo occidental de Cuba; y una profundidad de 1800 m. A

través de él fluye del mar Caribe al Golfo de México, una corriente marina cálida que recibe el nombre de Corriente de Yucatán, una vez en el Golfo de México toma el nombre de Corriente del Golfo y se dirige hacia el estrecho de la Florida.

- **Península.**



La Península de Yucatán es la porción septentrional de Mesoamérica, que divide el Golfo de México del Mar Caribe en el extremo sureste de América del Norte y la parte norte de América Central, con un territorio de aproximadamente 145 000 km<sup>2</sup>. La integran los Estados Mexicanos de Yucatán, Quintana Roo y Campeche. Las demarcaciones limítrofes peninsulares son: al suroeste, la laguna de Términos en el Estado de Campeche; al noroeste la ría de Celestún y el Puerto de Sisal en el estado de Yucatán; al noreste, Cabo Catoche en el Estado de Quintana Roo; al sureste, la bahía de Chetumal, en el estado de Quintana Roo.

- **Bahías.**



Bahía De Mujeres, Se trata de un gran cuerpo de agua que separa la zona hotelera de Cancún con la famosa Isla Mujeres. La bahía está formada por varios arrecifes conocidos como Manchones, La Bandera y El Túnel. Sus aguas son tranquilas y de una profundidad de entre tres a cuatro metros, perfectas para la práctica de varios deportes acuáticos o para disfrutar del snorkel o del submarinismo.

- **Cabos.**

El Cabo Catoche, en el Estado Mexicano de Quintana Roo, es una "punta" en el litoral del Golfo de México, la más septentrional de la Península de Yucatán. Se encuentra a aproximadamente 53 km al norte de Cancún y determina la división continental entre el Golfo de México y el mar de las Antillas y señala el límite suroeste del Canal de Yucatán.

- **Islas.**

Se encuentra aproximadamente 3.5 M hacia el SE de Puerto Juárez y a 2 M de la costa. Está formada por médanos arenosos de 12.9 a 18.29 m de altura. Tiene 5.5 m de largo por 0.25 m de ancho, sus extremidades N y S recurvan hacia el W hasta casi tocar la tierra firme. La curva de los 18.3 m de profundidad, se encuentra de 1.5 a 2 M de la costa entre Puerto Morelos e Isla Cancún. Encierra una serie de lagunas interconectadas que están unidas al mar por canales de profundidad.



- **Puntas.**



Punta Cancún es una saliente de tierra que marca el límite norte de la isla de Cancún del estado de Quintana Roo, en la costa oriental de la península de Yucatán sobre el litoral del mar Caribe. Esta punta corresponde a la esquina superior del "7" que asemeja cartográficamente la isla de Cancún por su forma. La zona alberga hermosas formaciones coralinas y marca el principio de la

barrera arrecifal que corre paralela a la costa oriental de la Península de Yucatán. Por su importancia ecológica ha sido declarada zona protegida.

## 2. ELEVACIONES.

El área geográfica ocupada presenta una gran planicie con una leve inclinación no mayor del 0.01 % con pendiente de dirección oeste – este hacia el Mar Caribe en la que no se encuentran elevaciones de importancia.

## 3. SUMERSIONES.

- **Arrecifes.**



Parque Nacional Costa Occidental de Isla Mujeres, Punta Cancún y Punta Nizuc Forma parte de la barrera arrecifal denominada “Gran Cinturón de Arrecifes del Atlántico Occidental” (también conocido como “Gran Arrecife Maya” y pertenece al “Sistema Arrecifal Mesoamericano”) considerada como la segunda barrera arrecifal más grande del mundo. El parque marino está

dividido en tres polígonos, cada uno se encuentra frente a las costas descritas en el mismo nombre del parque. La formación arrecifal del polígono punta Nizuc se extiende al sur hasta la colindancia del Parque Nacional Arrecife de Puerto Morelos. A diario se organizan tours en diversas marinas para su exploración submarina. De los tres polígonos que lo conforman, dos se ubican en la zona costera de Cancún.

- **Bajos.**

No se cuenta con información

- **Bancos de arena.**

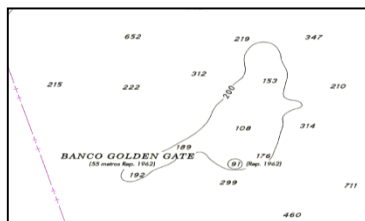

**Banco Arrowsmith.-** ( $21^{\circ} 05' N, 86^{\circ} 25' W$ ), se encuentra a unas 16 M al E de isla Cancún. Sobre existen profundidades de 16.4 a 76.8 m, la parte mas baja se encuentra al W en su parte central. Tiene cerca de 29 M de longitud y de 1.5n a 5 M de ancho. Sobre el existen profundidades de 16.4 a 168 m.

#### 4. TIPO DE PLAYA.



Suelos calcáreos.- Son de materiales arenosos y calcáreos de color claro y consistencia suelta, estos ocupan la línea de playa y se forman por aporte de sedimentos marinos y continentales.

Suelos eutricos.- Son suelos arenosos, corren a lo largo de la costa en vecindad inmediata a los distritos poseyendo un mayor porcentaje de arcilla y limo en valores mayores al 15%.

#### 5. EDIFICACIONES CONSPICUAS AL NAVEGANTE.

- **Torres**

Una notable torre , marcada por una luz de obstrucción fija de color rojo y una estructura en forma de pirámide truncada se encuentran cerca de punta Cancún.

- **Zona Hotelera.**



La Zona Hotelera es una franja de arena blanca que recorre todo el este del municipio y es la principal atracción turística de la ciudad. De norte a sur encontramos playas públicas desde Puerto Juárez (Playa del Niño, o Playa Niños) hasta llegar a la Zona Hotelera, donde existen 9 playas públicas con accesos señalados a lo largo de los 22 km de la Isla: del km 0 al 22: Playa las Perlas, Playa Langosta, Playa Tortugas, Playa Caracol, Playa Chac mool, Playa Marlín, Playa

Ballenas, Playa Delfines (el famoso Mirador) y Playa Nizuc.

El acceso a la restante franja de playas ha sido restringida por las diversas cadenas hoteleras, por lo que sólo se puede acceder a otros puntos caminando sobre la misma playa desde cualquiera de estos accesos

- **Estructuras.**

Explanada de la Bandera

El primer izamiento de la monumental asta bandera fue a cargo del presidente Ernesto Zedillo, el 23 de enero de 1998. Ubicada en el kilómetro 5 de la Zona Hotelera, la bandera es tan grande que se puede apreciar su ondear, desde el centro de Cancún, e incluso desde Isla Mujeres. El asta mide 103.7 m, la bandera cuenta con una extensión de 1.424 m<sup>2</sup> y de 120 kg de peso. La textura de la tela con que se fabricó es similar al que se usa para la confección de los paracaídas.

- **Antenas.**



Existe una antena de comunicación de aproximadamente 50 m de altura, pintada de color rojo y blanco, durante la noche es visible por sus tres luces rojas verticales.

### III. HIDROGRAFÍA.

#### 1. DESEMBOCADURAS DE RÍOS.

No existen ríos.

#### 2. CORRIENTES



La corriente marina superficial pasa por el Canal de Yucatán y sale por el Estrecho de la Florida; en este tramo se encuentra la llamada Corriente de Lazo, que recibe su nombre porque es una curva muy pronunciada. A partir del Canal de Yucatán sube por el lado este del Golfo, da una curva pronunciada hasta casi regresar y sale por el Estrecho de La Florida, sin regresan a la Península.

#### 3. LAGUNAS Y CUENCAS.

La zona hotelera rodea en el interior del "7" al sistema lagunar Nichupté, compuesto de siete cuerpos de agua: Laguna Bojórquez, Cuenca del Norte, Cuenca Central, Cuenca Sur, Río Inglés, Del Amor, y Laguneta del Mediterráneo.

#### 4. MAREAS.

En Cancún la marea es clasificada como mixta semidiurna, en cuenta con un mareógrafo estación Cancún, Quintana Roo ubicado en el muelle municipal (LAT. 21° 11.0 N, LONG. 86° 48.4 W)

### IV. METEOROLOGÍA

#### 1. CONDICIONES METEOROLÓGICAS (LOCAL Ó REGIONAL).

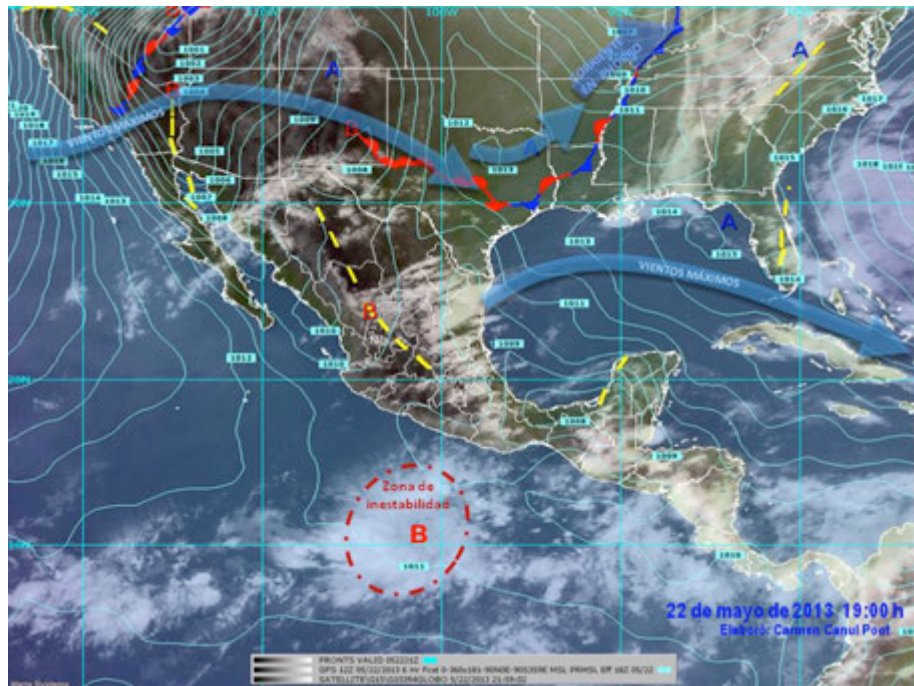

La Vaguada (Canal de Baja Presión) localizada en superficie sobre la porción occidental de la Península de Yucatán; favorece la entrada de Aire Marítimo Tropical variable contenido de humedad hacia la misma Península; provocando tiempo caluroso, nubosidad con lluvias ocasionales sobre Estado de Quintana Roo.

## 2. OLEAJE.

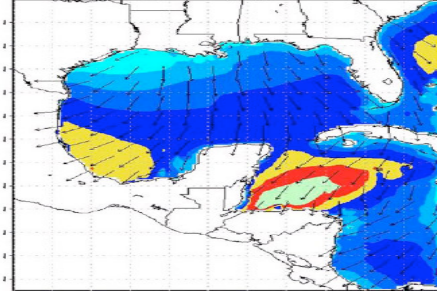

La influencia del Sistema de Alta Presión sobre el territorio nacional genera que el oleaje en el mar Caribe se incremente, previendo oleaje máxima de 1.75 metros cuando el promedio normal para el litoral Atlántico del país es de 0.50 metros, según el boletín informativo de oleaje No. 3 para el océano Atlántico del Instituto Nacional de Sismología, Vulcanología, Meteorología e Hidrología – INSIVUMEH-.

El Frente Frío incrementa la velocidad del viento por ello el incremento de oleaje que se prevé para el mar Caribe.

## 3. Lluvias.

Abundante en los meses de Junio a Octubre con pro medio anual de 108 días de lluvia perceptible y 39 días de lluvia imperceptible.

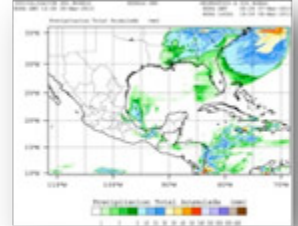

- **Fenómenos especiales.**

Cancún, como toda zona costera, es vulnerable a tormentas y huracanes pero es justo decir que en toda su historia sólo ha sido azotado por dos de ellos; el huracán Gilberto en 1988 y Wilma en 2005.

Gilberto fue una experiencia de aprendizaje para las autoridades de Quintana Roo, que a partir de ella se encargaron de fomentar una cultura de prevención que fue probada con el huracán Wilma, en donde a pesar de la magnitud del desastre, no hubo pérdidas humanas que lamentar.

## V. INFORMACIÓN DEL PUERTO.

### 1. NAVEGACIÓN.

- **Zonas Naturales Protegidas.**



Parque Nacional Costa Occidental de Isla Mujeres, Punta Cancún y Punta Nizuc.

El área fue decretada Parque Nacional el 19 Julio de 1996. Su superficie es de 8 mil 673 has. Su ecosistema arrecifal forma parte del Sistema Arrecifal Mesoamericano. La edad del basamento se estima en 125 mil años y actualmente está constituido por discontinuidades coralinas de dimensiones variables. El parque está formado por tres polígonos: Costa Occidental de Isla Mujeres, Punta Cancún y Punta Nizuc.

- **Zonas de Prácticas de Tiro.**

Actualmente se efectúan prácticas de tiro en la Ciudad de Cancún, Q. Roo., en el Cantera ABC. S.A. de C.V., ubicado en la carretera Cancún – Mérida,

- **Áreas de Fondeadero.**



Entre punta Cancún y punta sur de Isla Mujeres, pueden fondearse cruceros de gran calado a una distancia mayor a una milla de la costa.  
 en la bahía de Isla Mujeres existe buen fondeadero para embarcaciones hasta de 5.5 metros de calado..

- **Zonas de Pesca.**

La Secretaría de Agricultura, Ganadería, Desarrollo Rural, Pesca y Alimentación (Sagarpa) estableció una red de zonas de refugio pesquero en aguas marinas ubicadas en el área de Sian Ka'an, dentro de la Bahía Espíritu Santo, Cancún, Quintana Roo. A través de la Comisión Nacional de Acuicultura y Pesca (Conapesca) y con base en la opinión del Instituto Nacional de Pesca (Inapesca), se determinó que en esa región no se podrá llevar a cabo pesca comercial ni de consumo doméstico de flora y fauna acuática.



Respecto a la pesca deportiva-recreativa, ésta solo se podrá llevar a cabo bajo la modalidad de captura y liberación, señala el acuerdo publicado en el Diario Oficial de la Federación. Esas disposiciones no aplican para las especies acuáticas bajo un estatus de protección en la Norma Oficial Mexicana NOM-059-SEMARNAT-2010, protección ambiental, especies nativas de México de flora y fauna silvestres, publicada en la gaceta oficial del 30 de diciembre de 2011.

- **Canales de Navegación.**

No cuenta con canales de navegacion

- **Calado Oficial del Puerto.**

En Puerto Juárez cuenta de 8 a 9 m de calado oficial

- **Tipo de Fondo.**

Puerto Juárez esta Marina con moderada capacidad dispone de amarres para barcos megayates ya que dispone de amarres de 75.00 m de eslora máxima y un calado máximo de 16.00 metros. ..

- **Señalamiento Marítimo.**

1. **Faro cabo catoche**(21°35'N, 87°04'W). Torre cuadrada de concreto, roja y blanca, de 14 m de altura, visible del 008° al 285° . Características luminosas 4 D.B. con un periodo de 20 seg. Alcance geográfico de 12 M y alcance luminoso de 25 M.



2. **Baliza punta Nizuc.**-(21°02'N;86°47'W) Torre troco-piramide de aluminio de 12 m de altura. Características luminosa; 4 D.B. en un periodo de 16 seg. (luz 1.0, Ec. 2.0, luz 1.0, Ec. 2.0, luz 1.0, Ec. 2.0, luz 1.0, Ec. 6.0). Altura de la luz de 10 m. Alcance geográfico y luminoso de 11 M.

**Baliza punta Cancún.**- (21°08.54'N;86°44.47'W) Torre cilíndrica de concreto color blanco de 12 m de altura. Característica luminosa; 3 D.B. con un periodo de 12 seg., altura de la luz 15 m. Alcance geográfico y luminoso de 11 M.



3. **Boya Ámbar (punta Cancún**

4. , marca el núm. 17 del Sistema de Organización de Trafico Marítima Protección al Parque Marino).- (21°06'N, 86°43'W), boya cilíndrica, ámbar. Características luminosas: 30 D.A.P.M. en periodo de 12 seg. (luz 0.5 Ec.1.5.). Alcance geográfico y luminoso de 3 seg.



5. **Boya Ámbar (Punta Cancún, marca el punto núm. 20 del Sistema de Organización de Trafico Marítimo de Protección al Parque Marino)** (21°02'N, 86°45' W). Boya cilíndrica, ámbar. Características luminosas: 30 D.A.P.M. en periodo de 2 seg. (luz 0.5 Ec.1.5). Alcance geográfico y luminoso de 3.



6. **Boya Ámbar (Punta Cancún, marca el punto núm. 21 del Sistema de Organización de Trafico Marítimo de Protección al Parque Marino)** (20°59'N, 86°47' W). Boya cilíndrica, ámbar. Características luminosas: 30 D.A.P.M. en periodo de 2 seg. (luz 0.5 Ec.1.5). Alcance geográfico y luminoso de 3 M

- **Restricciones de Acceso o Salida.**

No existen restricciones.

- **Cables Submarinos.**

No cuenta con cableado submarino

1. **Muelles y Protección Portuaria.**

Puerto Juárez debido a sus costas bajas, prácticamente no puedan recibir barcos de gran calado, por lo que las actividades de estos son reducidas y dedicadas. Desde Puerto Juárez existen ferries que enlazan el continente con Isla Mujeres.

- **Muelle de Usos Múltiples.**



El muelle cuenta con 244 metros de longitud y de profundidad de 1.8 m a su costado se extiende desde la costa frente al poblado. Un servicio de pangas (transbordadores) para vehículos y pasaje opera desde punta Sam, 3 M hacia el N de puerto Juárez.

- **Espigones.**

La Terminal Marítima de Puerto Juárez cuenta con un muelle de concreto armado con disposición en espigón para su protección.

2. **COMUNICACIONES.**

- **Aeropuerto.**

El Aeropuerto Internacional de Cancún es el segundo en tamaño, y el que más tráfico internacional recibe en México. Recibió en 2004 a más de 10 millones de personas, en 2005 a 9 millones y en 2011 atrajo a más de 13 millones de personas siendo el más transitado del estado y el más importante para el grupo Aeroportuario del Sureste (ASUR). Es la segunda mayor terminal aérea del país después del Aeropuerto Internacional de la Ciudad de México, en términos de número de pasajeros y operaciones de aeronaves manejados.



Grupo Aeroportuario del Sureste (ASUR) fue el primer grupo aeroportuario con participación de capital privado en México. En noviembre de 1998, el gobierno mexicano vendió una participación del 15% en el capital social de la empresa a Inversiones Técnicas Aeroportuarias (ITA). Grupo Aeroportuario del Sureste (ASUR) administra y opera un grupo de nueve aeropuertos en la región sureste de México, en las ciudades de Cancún, Cozumel, Mérida, Huatulco, Oaxaca,

Veracruz, Villahermosa, Tapachula y Minatitlán. Grupo Aeroportuario del Sureste, S.A. de C.V. fue constituido en 1998 como parte del proceso de apertura a la inversión en el sistema aeroportuario mexicano. Hoy en día cuenta con dos pistas y operan una cantidad considerable de vuelos, cuenta con una nueva torre de control la más alta en Latinoamérica llegando a el lugar no. 18 en las torres de control más altas del mundo, entre otras de las cosas más destacables del aeropuerto de Cancún es la recientemente creada terminal 3 con un diseño de clase mundial y con excelente servicio a los viajeros, esta terminal fue construida pensando en el ahorro de energía, esta terminal es de los escasos lugares en México en donde un avión Airbus 380 puede aterrizar si es necesario, aunque la infraestructura aeroportuaria y de la ciudad no tendría capacidad todavía de recibir eficientemente a todos los viajeros de un avión así de una sola vez, asimismo, la nueva pista del Aeropuerto Internacional de Cancún fue creada inteligentemente de manera de aprovechar y maximizar la eficacia del aeropuerto que se espera siga aumentando su número de visitantes, la nueva pista cruza en un punto sobre la carretera que lleva de la ciudad de Cancún hacia el Aeropuerto de modo que es posible ver cruzar aviones en este puente especial por encima de la carretera al aeropuerto.

- **Asistencia Radar.**

La Capitanía de Puerto, trabaja de manera ininterrumpida las 24 horas, los 365 días del año. Operado por personal de la misma Capitanía con experiencia en el manejo de equipos de navegación y comunicación marítima, así como en el sector marítimo y portuario.

- **Carreteras.**

La Red de carretera existente contribuye al desarrollo de la actividad turística facilitando el abastecimiento de Cancún, isla mujeres, Puerto Morelos, lugares turísticos y aéreas rurales del lugar. Cancún cuenta con dos importantes vías de comunicación: la carretera Mérida-Puerto Juárez, prolongación a punta Sam donde se encuentra construido el muelle del trasbordador que se traslada de esa punta a isla mujeres y viceversa. Esta carretera enlaza Cancún e isla mujeres con Mérida y Valladolid, centro agropecuario importante constituyendo así la ruta de abastecimiento para estas dos ciudades. La carretera Chetumal-Puerto Juárez enlaza la isla mujeres, Cancún, puerto Morelos y puntos intermedios con la capital estatal y con el corredor turístico Cancún-Tulum. Es importante destacar la ampliación a cuatro carriles de carretera Cancún-Tulum en el tramo Cancún-aeropuerto.

- **Difusoras de Televisión.**

Cancún cuenta con antenas repetidoras de televisión.

- **Mensajería.**

Cancún existen diversas oficinas que brindan servicio de mensajería.

- **Servicio Postal.**

En el municipio de Puerto Juárez existe una oficina de correos de México para el envío de correspondencia.

- **Radio.**  
En el municipio de Puerto Juárez se cuenta con antenas repetidoras de radio.
- **Telefax.**  
Cancún cuenta oficina de Telecom que brinda el servicio de telefax.
- **Teléfono e Internet.**  
Cancún cuenta con servicio telefónico por cable y celular.

## VI. ACTIVIDADES ECONÓMICAS.

### 1. TURISMO.

El sector turístico es la principal fuente de ingresos a la ciudad y al municipio, lo que convierte en motor de la economía.

### 2. CENTRO DE CONVENCIONES.



Cancún cuenta con dos Centros de Convenciones internacionales; El primero fue Fundado en 1986, fue diseñado tomando en cuenta los más altos estándares de arquitectura, tecnología de punta y funcionalidad en la realización de convenciones, eventos y exposiciones a nivel internacional. Se compone de 6,500 m<sup>2</sup> de áreas para convenciones, ubicado en el "km 9" de la Zona

Hotelera; El segundo es uno de los más importantes y grandes de Latinoamérica y el primero en ser denominado MESSE, por sus características europeas, el cual fue elegido como sede del COP16 realizada en Cancún en el 2010, denominado Cancunmesse, ya que cuenta con todos los estándares internacionales y con una capacidad de 60,000 m<sup>2</sup> techados y más de 30,000 m<sup>2</sup> al aire libre, El recinto ferial cuenta con una capacidad de soporte de 7 toneladas por m<sup>2</sup> y una altura libre para exposiciones de 9 metros, ubicado a 10 minutos del aeropuerto Internacional entre Puerto Morelos y Cancún.

### 3. PLAZAS COMERCIALES.



Sin duda constituyen un atractivo turístico para los visitantes y locales, debido a las atracciones que contiene cada una de ellas, además de las compras. En la zona hotelera se encuentran tres plazas principales (La Isla, Plaza Kukulcan y Plaza Caracol), que ofrecen cualquier tipo de artículos y servicios, además de acuario, restaurantes y tiendas departamentales de prestigio.

### 4. PESCA.

Si bien el turismo es la base económica de la ciudad, el sector pesquero es otra actividad importante, debido al litoral que Cancún posee. La pesca se concentra en la zona de Puerto Juárez, que está clasificado como puerto medianamente equipado.<sup>42</sup> Tiene un centro de recepción con capacidad de 1-10 ton/día. El cambio de divisas se genera a partir de la intensa actividad turística, pues a lo largo del bulevar Kukulcán y en el centro de la ciudad se ofrece este servicio en diferentes casas de cambio. El comercio se concentra en las plazas y en el centro de la ciudad, así como en los mercados de los suburbios.

## **5. PETRÓLEO.**

No cuenta con petróleo en su extensión territorial y marítima.

## **VII. AUTORIDADES LOCALES.**

### **1. PRESIDENCIA MUNICIPAL.**

Cancún, pertenece al municipio de Benito Juárez en donde se ubican las oficinas de la Presidencia Municipal.

### **2. MILITARES.**

Cuenta con una guarnición militar y un Batallón de Infantería del Ejército Mexicano.

### **3. NAVALES.**

La Quinta Región Naval tiene una Estación Naval en Playa Linda y una en Puerto Juárez.

### **4. POLICÍA DEL ESTADO.**

La Secretaría Municipal de Seguridad Pública y Tránsito, es una dependencia de la administración pública municipal centralizada, encargada de garantizar y mantener la tranquilidad, la paz y orden público.

### **5. ORGANISMOS RELACIONADOS CON LA ACTIVIDAD PORTUARIA.**

En el Isla existen Servicios Aduanales, Capitanía de Puerto y Oficina de Migración.

### **6. ADMINISTRACIÓN PORTUARIA INTEGRAL.**



La Administración Portuaria Integral de Quintana Roo, S.A. de C.V. tiene otorgadas en concesión las instalaciones portuarias ubicadas en el puerto Juárez.

### **7. MIGRACIÓN.**

Instituto Nacional de Migración en Cancún es una entidad que brinda servicios migratorios de manera eficiente, honesta, segura y en armonía con el concierto internacional, se localiza en C. Avenida Nader Manzana 5, Centro, 77500 Benito Juárez, Quintana Roo

## **VIII. SITIOS TURISTICOS.**

### **1. MONUMENTOS HISTÓRICOS.**



Monumento a la Historia de México

Diseñado por el escultor cubano Ramón De Lázaro Bencomo, mejor conocido como José Delarra. Inaugurado en 1981 por el presidente de la república, José López Portillo, enaltece la historia nacional a través de grabados de los personajes históricos de máxima relevancia. Debido a su forma, popularmente se le conoció desde su inauguración como "Monumento a la Licuadora"

## 2. EDIFICACIONES CULTURALES.



### Fuente Diálogo Norte-Sur

Originalmente construido en octubre de 1981 para conmemorar la Reunión de mandatarios. Antes de la construcción del monumento que hoy se ve en las avenidas Cobá y Tulum, el original era un conjunto de figuras geométricas de hierro, sin forma. Ahí se le conocía como "insectronic". Se desmanteló en octubre de 1994, y se construyó el que se conserva hasta nuestros días, causando polémica. Derivado de esto, y por su peculiar forma, se le conoce por los cancenenses como la "Fuente del Ceviche". Es punto de reunión de los ciudadanos por cualquier motivo de celebración local, estatal, o nacional.

## 3. ZONAS ARQUEOLÓGICAS.

- Zona Arqueológica El Meco



La porción del sitio actualmente explorada incluye fundamentalmente a una plaza de clara función ceremonial y política, así como a una serie de estructuras palaciegas y administrativas distribuidas en su entorno. En la plaza, destaca por su monumentalidad y altura la Estructura I, conocida tradicionalmente como El Castillo, que es un basamento de planta cuadrangular y cuatro cuerpos, rematado por un templo de entrada tripartita, que muestra la

típica manufactura del estilo Costa Oriental. Las excavaciones de Peter Schmidt, primero, y de Luis Leira más tarde, evidenciaron la existencia de una subestructura conformada por un basamento menor en cuya parte superior se conservó un templo de un solo acceso y arquitectura más modesta. La intervención efectuada entre 1997 y 1998 por Leira, ha permitido exponer una buena parte de la porción posterior de este basamento, así como la excelente conservación del enlucido de estuco que aún le cubre.

- Yamil Lu'um



Zona arqueológica maya, se ubica en el "km 12" del bulevar Kukulcán. Es posible acceder por la playa, a través de un hotel, a un costado del templo principal. Ha sido tema de polémica debido a los trabajos de construcción que realiza una cadena hotelera en sus alrededores. El monumento principal se conoce como *Templo del Alacrán*, y se le da este nombre debido a los restos de una estructura

del arácnido que fue encontrada en una de las paredes del templo, el cual se levanta sobre un basamento de paredes verticales con una escalinata de cuatro peldaños limitada por dos alfardas en forma de dado; en la parte superior se construyó una plataforma que sustenta el templo de una sola cámara, a cuyo interior se accede a través de tres claros formados por dos columnas. El techo plano que lo cubrió estuvo conformado por un arquitebe de madera y una serie de morillos colocados uno muy

cerca del otro; los muros muestran una ligera inclinación hacia fuera; el friso queda limitado entre dos cornisas y lo corona un solo plano inclinado. Toda la construcción estuvo estucada y pintada, de lo cual en la actualidad no se conserva algún vestigio.

- **Zona Arqueológica El Rey**

Ubicado en el km 18 de la Zona Hotelera, es el asentamiento arqueológico más notable del área isleña de Cancún. La porción explorada, que incluye cuarenta y siete estructuras, corresponde a una zona religiosa y administrativa en la que seguramente se llevaron a cabo importantes ceremonias y vivieron los personajes de mayor estatus en la vida política de esa región. En algunas de las estructuras palaciegas que hoy pueden visitarse, se conservan fragmentos de pintura mural que hacen alusión a dioses y elementos iconográficos relacionados con la vida religiosa de los mayas posclásicos del norte de Quintana Roo.

El nombre original del sitio se desconoce, y sólo muy recientemente se le bautizó con el nombre de "El Rey" debido a que en el lugar se descubrió la porción superior de una escultura que representa un rostro humano ornamentado con un elaborado tocado, que seguramente retrata a un personaje de alto rango. Hoy, la cabeza del rey se encuentra resguardada y expuesta, en el museo arqueológico de Cancún.



#### 4. Parques

##### **Parque Ecológico Kabah**

Este parque urbano fue creado con la intención de proteger a las especies endémicas de Cancún, darles un hogar, y preservar una gran área verde como zona protegida para tal efecto. Se declara como área natural protegida con la categoría de parque urbano el 10 de noviembre de 1995. Es uno de los principales atractivos de este destino para vecinos residentes y turistas, pues en sus 39 ha se pueden observar variadas especies vegetales y animales silvestres, algunos de ellos en peligro de extinción. Se encuentra al suroeste de la ciudad y colinda al norte con la avenida del Bosque, al sur con la Nichupté y al este con la Av. Kabah.



La vegetación que contiene es el remanente de la selva mediana subperenifolia, que existió antes de la construcción de la ciudad. La riqueza de especies para los vertebrados se estimó en 46 especies, de los cuales 3 son anfibios, 10 reptiles, 21 aves y 12 mamíferos. Para fomentar y reforzar el conocimiento de los recursos naturales, se ofrecen recorridos guiados, actividades ecológicas y talleres de cada uno, adaptado al nivel educativo. El parque cuenta con diversos atractivos, se destaca la casa maya, primera construida en Cancún, donde se hospedaron los promotores y desarrolladores del proyecto Cancún.

Esta casa se ha acondicionado como museo histórico en la actualidad. Otros atractivos son el campamento chiclero, el solar maya y el vivero. A lo largo de los senderos se pueden observar las diversas especies de mamíferos, reptiles y aves, entre las que destacan los coatíes (*Nasua narica*), cocodrilos y monos araña. El parque cuenta también con zonas de esparcimiento y juegos infantiles, rodeados de la vegetación y

tranquilidad en medio del centro urbano de Cancún. Muchos ciudadanos utilizan el parque para trotar, ir en bicicleta, o simplemente para escapar de la vida en la ciudad por un rato, admirando la flora y fauna del lugar.

## **5. HOSPEDAJE.**

Existen hoteles de todas las categorías en los cuales los turistas son tratados por con hospitalidad, los cuales ofrecen tours turísticos.



## **6. TRANSPORTE**

En Cancún, existen líneas de transporte colectivos en una cantidad amplia de sitios de taxis, camiones, minibuses y autobuses que son el medio de transporte utilizado para el traslado de los turistas que arriban al puerto en los cruceros, es por medio de autobuses que los transportan a los destinos de interés turístico ubicados en la región.