

# TEMASCAL, OAXACA

## I. DATOS GENERALES DEL PUERTO.

### 1. Nombre del Puerto:

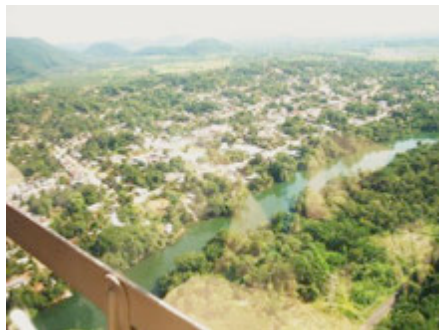

**Temascal.-** Es una población localizada al norte del estado de Oaxaca, junto a la cortina de la Presa Miguel Alemán o Presa Temascal. Es cabecera del municipio de San Miguel Soyaltepec, a una altitud media de 35 m.s.n.m. Cuenta con una población total de 6,566 habitantes (INEGI 2013), de los cuales 3,458 son mujeres y 3,108 hombres. Cuenta con un total aproximado de 1,562 viviendas. Algunos de los atractivos turísticos del municipio son la Presa Miguel Alemán en donde se puede practicar una gran cantidad de deportes acuáticos. Los parajes de la Playa Jicama y del Río Tonto que son ideales para el esparcimiento. La tradicional Feria de la Mojara. El festejo de San Miguel Arcángel efectuado del 29 al 30 de septiembre.

### 2. Ubicación y Límites geográficos del puerto.

Limita al norte con el municipio de Acatlán de Pérez Figueroa, al sur con los municipios de San Juan Bautista Tuxtepec, San Lucas Ojitlán y San Felipe Jalapa de Díaz, al este con el municipio de San Juan Bautista Tuxtepec y el estado de Veracruz y al oeste con los municipios de San Pedro Ixcatlán, San José Independencia, San José Tenango y Santa María Chilchotla.



Latitud	Longitud
18° 14' 22" Norte	096° 24' 11" Oeste

### 3. Tipo de Puerto.



Temascal tiene su origen en la construcción de la Presa Miguel Alemán a partir de 1949, con el represamiento de las aguas del río Tonto

### 4. Regiones marítimas.

No existen

### 5. Clima.

El clima es caluroso, propiamente al poseer, según la clasificación climática de Köppen, un clima *Am* (Monzónico), por lo que mantiene una temperatura de 25°C y una precipitación media de 2,680 mm.



## II. ACCIDENTES GEOGRÁFICOS PRÓXIMOS AL PUERTO.

### 1. Formaciones Naturales.

- **Golfos.**

No existen

- **Penínsulas.**

No existen

- **Bahías.**

No existen.

- **Cabos.**

No existen.

- **Islas.**

Con el represamiento de las aguas del río Tonto una gigantesca extensión del territorio municipal de San Miguel Soyaltepec quedó inundada, incluyendo a la cabecera municipal del mismo nombre. Un sector quedó como una isla, conocida ahora como Isla del Viejo Soyaltepec, por lo que gran parte de la población tuvo que ser reubicada a otras zonas del estado.



- **Puntas.**

Se omite.

### 2. Elevaciones.

El terreno en Temascal es montañoso y pedregoso; abunda la piedra de cal y la tierra arcillosa; los cerros que lo rodean por la parte norte forman parte de cadenas de la sierra que se extiende a partir del Pico de Orizaba.



### 3. Sumersiones.

- **Cañones submarinos.**

No existen.

- **Arrecifes.**

No existen.

- **Cayos.**

No existen.

- **Piedras sumergidas o a flor de agua.**

No existen.

- **Bajos.**

No existen

- **Bancos de arena.**

No existen.

- **Pecios.**

No existen.

#### 4. Tipo de Playa.

**Playa de Jícama.-** Es un tipo de playa rocosa. Está situada en el Municipio de San Miguel Soyaltepec, a 20 metros de altitud, s.n.m.m.



#### 5. Edificaciones conspicuas al navegante.

- **Estructuras**

Se omite.

- **Edificios.**

Se omite.

- **Torres.**

Se omite.

- **Antenas.**

Se omite.

### III. HIDROGRAFÍA.

#### 1. Desembocaduras de ríos.

**Río Tonto.-** Es un importante afluente del río Papaloapan. Proviene de la sierra de Zongolica y sirve de límite tanto a los municipios de Tres Valles y Cosamaloapan así como entre los estados de Veracruz y de Oaxaca .



De 1949 a 1955 el río Tonto fue embalsado (478 km<sup>2</sup>) en la presa Miguel Alemán, donde se genera electricidad. Vierte sus aguas en el municipio de San Miguel Soyaltepec, reiniciando su recorrido, al que se le suman, por la izquierda, el río Chichicazapa y el río de Enmedio, siguiendo su curso unos 5 km más en tierras oaxaqueñas, hasta unirse con el río Amapa, en el Ámate, donde forma la línea limítrofe entre el estado de Veracruz y el municipio de Tres Valles (en un tramo de aproximadamente 20 km) y con la congregación de Texas (unos 10 km más), perteneciente al municipio de Cosamaloapan donde tributa sus aguas al Papaloapan poco después del puente "Caracol", a la altura de Tuxtepec, Oaxaca; que sigue su curso hasta la barra de Alvarado. En su curso por el municipio de Tres Valles discurre a las orillas de pequeñas propiedades y de los ejidos Paso Corral, Las Marías, Paraíso Río Tonto y Zapote Colorado, y sus aguas sirven de abasto al Ingenio Tres Valles y a la fábrica de papel, también a la de pegamento Pennsylvania. Es considerado uno de los ríos más antiguos. Es tan profundo que sus aguas superficiales parecen no correr, sin embargo, llevan una gran velocidad en su interior. El paisaje que circunda al río se caracteriza por las plantaciones de caña y algunos ranchos ganaderos, existiendo potencial para el desarrollo de proyectos de ecoturismo.

#### 2. Corrientes.

Se omite.

#### 3. Lagos y lagunas.

Se omite

#### 4. Canales artificiales.

Se omite.

#### 5. Mareas.

Se omite.

#### IV. METEOROLOGÍA

- **Condiciones Meteorológicas.**

El clima es caluroso, propiamente al poseer, según la clasificación climática de Köppen, un clima *Am* (Monzónico), por lo que mantiene una temperatura de 25°C.

- **Viento Dominante.**

Los Vientos dominantes son de Noreste.

- **Oleaje.**

Se omite.

- **Lluvias.**



Las lluvias son copiosas y abundantes, el promedio anual medio de la precipitación es de 2,680 mm.



- **Fenómenos especiales. (bruma, niebla, polvo, arenas, calima, tormentas eléctricas).**

Se omite.

#### V. INFORMACIÓN DEL PUERTO.

##### 1. Navegación.

La navegación es de embarcaciones menores de pesca, de recreo y yates particulares que navegan sobre el Río Tonto, principalmente en las temporadas vacacionales.

- **Zonas naturales protegidas.**

No existen.

- **Zonas de prácticas de tiro.**

No existen.

- **Áreas de Fondeadero.**

No existen.

- **Zonas de Pesca.**

La actividad pesquera, desde hace varios años en la presa "Miguel Alemán", mejor conocida como la Presa de Temascal, se dejó de producir y reproducir las ricas y famosas mojarras de la especie Tilapias. Ya no hay peces en la presa de Temascal. Pescadores de antaño, mencionan que casi al inicio del funcionamiento de esta hidroeléctrica, esta presa producía cientos de toneladas de pescados. En la actualidad los pescadores que aún se dedican a esta actividad solo alcanzan a pescar una tonelada entre todos. La pesca se ha reducido en Temascal. Los pescadores, que eran miles, hoy se dedican a la albañilería o al campo. El 13 de Septiembre, del año pasado, la SAGARPA sostuvo una reunión, en el SUTERM, en Temascal con pescadores de la zona Mazateca baja,



según, para mejorar la operación de la pesca en la presa “Miguel Alemán”. A casi un año de esta reunión la SAGARPA poco o nada ha hecho para esta reactivación en la reproducción de peces en las aguas de la presa. Por cuenta propia, una organización de pescadores denominado “Soyaltepecanos Unidos”, arrojaron toneladas de alevines en la presa. Según registros, del mes de agosto del 2011 al 2012, los pescadores arrojaron 385 mil crías en la presa. Sin embargo, eso no ha resultado suficiente, según lo manifestaron los mismos pescadores del lugar.

- **Dirección del tránsito marítimo.**  
Se omite.
- **Canales de navegación.**  
Se omite.
- **Dársena de maniobras.**  
Se omite.
- **Rutas de Navegación.**  
Se omite.
- **Calado Oficial del puerto.**  
Se omite.
- **Rompientes.**  
Se omite.
- **Tipo de fondo.**  
Fangoso.
- **Señalamiento Marítimo.**  
Se omite.
- **Restricciones de acceso o salida.**  
Se omite.
- **Cables Submarinos.**  
Se omite.
- **Nafragios/pecios.**  
Se omite.
- **Bajos u Obstrucciones.**  
Se omite.
- **Granjas Acuícolas.**  
Se omite.
- **Recomendaciones de aproximación.**  
Se omite.
- **Recomendaciones de seguridad.**  
Se omite.
- **Muelles y Protección portuaria.**
  - **Muelle de cruceros.**  
No existen.
  - **Muelles pesqueros.**  
No existen.

- **Muelles deportivos.**

Se omite.

- **Embarcadero.**

Existe un embarcadero para embarcaciones que ofrecen viajes hacia la presa de Temascal, cruzando el Río Tonto.



- **Boyas de recalada.**

No existen.

- **Boyas de amarre.**

No existen.

- **Escolleras.**

No existen.

- **Espigones.**

No existen.

- **Duques de Alba.**

No existen.

- **Rompeolas.**

No existen.

### 3. **Comunicaciones.**

- **Aeropuerto.**

No existe.

- **Asistencia radar.**

No existe.

- **Canales de información.**

Se omite.

- **Carreteras**

Temascal se encuentra localizado a una altitud de 35 metros sobre el nivel del mar y en la rivera del río Tonto. En el punto donde sale de la cortina de la Presa Miguel Alemán, su principal vía de comunicación es una carretera estatal que lo une hacia el norte con la población de Reforma y se une a la Carretera Federal 145, ya en territorio del estado de Veracruz. Otra carretera secundaria parte de la carretera mencionada anteriormente y lo comunica con la ciudad de San Juan Bautista Tuxtepec, la principal de la región.

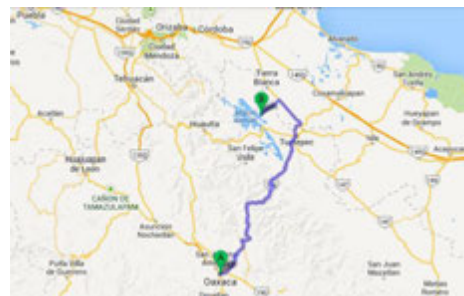

- **Difusoras de televisión.**

Se omite.

- **Mensajería.**

Se omite.

- **Servicio Postal.**

Está enlazado al Sistema Postal Mexicano. Cuenta con oficinas de correos, administraciones, agencias y expendios.

- **Radio.**

La Radiodifusora XEOJN La Voz de la Chinantla, es una de las emisoras del Sistema de Radiodifusoras Culturales Indigenistas de la Comisión Nacional para el Desarrollo de los Pueblos Indígenas que se encuentra ubicada en la Sección Segunda de San Lucas Ojitlán, Oaxaca, transmitiendo con 10 mil wattss de potencia en el 950 de Amplitud Modulada con 110 kilómetros a la redonda en lenguas Chinanteca, Mazateca, Cuicateca y Español durante 12 horas diarias, su área de cobertura está compuesta por comunidades de los estados de Oaxaca, Veracruz y Puebla, donde habitan indígenas chinantecos, mazatecos, cuicatecos, zapotecos, náhuatl, mixes y mixtecos. La región de la Chinantla se ubica en la zona norte del estado de Oaxaca y está compuesta por comunidades de los distritos de Tuxtepec, Choapam, Ixtlán y Cuicatlán, habitadas por indígenas chinantecos, mazatecos, cuicatecos, zapotecos, mixes y mixtecos.



- **Telefax.**

En Temascal la oficina de Telecomm, proporciona el servicio de telefax.

- **Teléfono e internet.**

Temascal cuenta con servicio de telefonía fija de Telmex y servicio móvil en partes limitadas del municipio de las compañías Telcel, Movistar, y Iusacell.

- **Telegráfica.**

Está enlazado a la Red Telegráfica Nacional, cuyas centrales en Temascal cuentan con equipos computarizados para la recepción y transmisión de mensajes, por medio de fax y télex, a las principales ciudades del país y del extranjero a través del sistema satelital solidaridad. Cuenta con oficinas de telégrafos y radiotelegráficas.

- **Vía de Ferrocarril.**

Se omite.

- **Servicios Portuarios.**

No existen

- **Aduana.**

No existe.

- **Migración.**

No existe.

- **Salubridad.**

El municipio cuenta con una clínica del IMSS, una clínica del ISSSTE y una clínica de la SSA. También es importante citar que tiene hoy en día el mayor servicio de atención a las familias de escasos recursos a través del DIF Municipal contando con un Médico de la región. Es el primer municipio de la cuenca del Papaloapan en contar con el Seguro Popular.



- **Tramites.**

Se omite

- **Requerimiento de Piloto/practico.**

No existe.

- **Piloto disponible.**

No existe.

- **Remolcadores.**

No existen.

- **Empujadores.**  
No existen.
- **Amarrador.**  
No existe.
- **Amarre a la mediterránea.**  
No existe.
- **Patios.**  
No existen.
- **Bodegas de Almacenaje**  
No existen.
- **Aparcamiento de vehículos.**  
No existen.
- **Carga/Descarga/Estiba.**  
No existe.
- **Grúa Flotante.**  
No existe.
- **Grúa Mixta.**  
No existe.
- **Grúa Móvil.**  
No existe.
- **Básculas y capacidades.**  
No existen.
- **Agua Potable.**  
Se omite.
- **Combustible.**  
Se omite.
- **Energía Eléctrica.**  
Se omite.
- **Vapor.**  
No existe.
- **Avituallamiento de buques.**  
No existe.
- **Médico.**  
Se omite.
- **Recolección de basura.**  
Se omite.
- **Fumigación.**  
Se omite.
- **Alojamiento.**  
No existe.



4. **Reparación Naval.**  
No existe.

**VI. VEGETACIÓN PREDOMINANTE.**

Es una región de variada flora y exuberante vegetación y cuenta con una variedad de animales.



**VII. ACTIVIDADES ECONÓMICAS.**

1. **Turismo.**

El turismo es promovido por la que ha sido el punto clave del municipio: la presa Miguel Alemán, donde se puede practicar esquí y remo, entre otros deportes acuáticos. Para quienes gustan de paseos en lancha, los pescadores del lugar ofrecen recorridos por las tranquilas aguas de la presa, y visitas a la isla de San Miguel Soyaltepec. Ocasionalmente, en el mes de mayo, se realizan importantes competencias de motonáutica, las cuales resultan bastante concurridas y de gran expectación.



2. **Agricultura.**



El municipio es primordialmente agrícola, al poseer la tierra un alto grado de fertilidad, en ella se cultiva caña de azúcar, maíz, frijol, arroz, mango, papaya, café y vainilla.

3. **Ganadería.**

La ganadería está poco desarrollada, en vista a que las tierras de pastoreo son frecuentemente inundadas por las aguas de la presa. Cuentan con ganado caprino y porcino.



4. **Pesca.**



La pesca es una importante fuente de ingresos para el municipio. Esta actividad es comercial en la presa Miguel Alemán donde se cría la mojarra tilapia, el pez puerco y el róbalo, muy comerciados y cotizados en los numerosos restaurantes de la zona, que son también un buen atractivo de la región. En la presa también es posible practicar la pesca deportiva. Las especies más comunes son: bagre, mojarra y carpa.

5. **Minería.**  
Se omite.

6. **Petróleo.**  
Se omite.

7. **Industria.**  
Se omite.

## 8. Comercio nacional ó internacional.

El comercio en el municipio es promovido por una variedad de establecimientos comerciales pequeños en los que se encuentran artículos de primera necesidad. También se cuenta con casas de huéspedes y algunos lugares de atracción en donde venden comidas típicas del municipio.



## VIII. AUTORIDADES LOCALES.

### 1. Presidencia Municipal.

El gobierno del municipio de Temascal, tiene su sede en el Municipio de San Miguel Soyaltepec. Está integrado por:

**Presidente Municipal:** Heriberto Ramírez Martínez. Tiene a su cargo, la representación política del Ayuntamiento y la ejecución de sus resoluciones, está en su cargo un periodo de 3 años y es elegido democráticamente.



**2 Síndicos:** Son los encargados de la procuración, protección y defensa de los intereses municipales al representar jurídicamente al municipio en los litigios en que estos fueren parte, y en la gestión de los negocios de la Hacienda Municipal.

**8 Regidores:** Asistir con derecho de voz y voto a las sesiones del Ayuntamiento, vigilar el cumplimiento de los acuerdos, suplir al presidente municipal en sus faltas temporales, desempeñar las comisiones que le encomiende el ayuntamiento.

### 2. Regidores de Representación Proporcional

#### 1. Militares.

Se omite.

#### 2. Navales.

No existen.

#### 3. Policía Intermunicipal.

Se omite. Solo existe la Policía Municipal

#### 4. Policía Federal

Se omite.

#### 5. Capitanía de puerto.

Tipo "D".

TEMASCAL, OAX.	C. P. GUADALUPE LANDEZ CISNEROS DELEGADO CAPITAN DE PUERTO cfonseca@sct.gob.mx	AV. TRES Y CALLE OCHO COL. CENTRO TEMASCAL, OAX. C.P. 68430	01-274-75 203 62 Cisco 57918 Capitán 57917
----------------	--	---	---

#### 6. Administración Portuaria Integral.

No existe.

#### 7. Aduana marítima.

Se omite.

#### 8. Migración.

Se omite.

## IX. SITIOS TURÍSTICOS.

### 1. Oficina de Turismo

El turismo es promovido por la que ha sido el punto clave del municipio: la presa Miguel Alemán; en ella se practica la Pesca deportiva y además se celebra la conocida Nauticopa, un evento promovido por empresas del vecino y conurbado municipio de Tuxtepec, y que es visitada por alrededor de 10 000 personas. También se puede disfrutar de un paseo en bote en las aguas de la presa. La Presa Miguel Alemán es la primera en importancia en el estado debido a que su capacidad total es de 8 millones de metros cúbicos, disponiendo de un caudal de 6,770 millones de metros cúbicos para generar energía eléctrica, está alimentada por el río Tonto la cortina tiene 830 metros de longitud. Al oriente de la presa se encuentra la planta hidroeléctrica de Temascal que genera aproximadamente 725 millones de kilovatios al año.



### 2. Monumentos Históricos

Se omite.

### 3. Edificaciones culturales.

**Casa de la cultura.-** Donde pueden ser exhibidos los trabajos artísticos del municipio. La presentación de su huipil soyaltepecano, que es el traje típico del municipio que es acompañada de una falda a rayas azules, solferinas y blancas que se enreda a la cintura y llegan a los tobillos sus trenzas con listones de colores y que se presenta en el baile de Flor de Piña durante las fiestas de la Guelaguetzta en la capital del estado son de sus máximas representaciones culturales.



### 4. Zonas Arqueológicas

Se omite.

### 5. Parques Ecológicos.

Se omite

### 6. Zonas de Esparcimiento

**Presa Miguel Alemán.-** En ella se puede practicar la pesca deportiva, esquí y remo, entre otros deportes acuáticos. Para quienes gustan de paseos en lancha, los pescadores del lugar ofrecen recorridos por las tranquilas aguas de la presa, y visitas a la isla de San Miguel Soyaltepec, además se celebra la conocida Nauticopa.



### 7. Hospedaje.

La infraestructura hotelera de Temascal, está muy limitada cuenta con 1 hotel, Dos Regiones con 10 cuartos y con 1 Casa de Huéspedes El Submarino.

### 8. Transporte

Temascal cuenta con líneas de autobuses locales del estado de Veracruz, como la línea TRV y AU. Para el transporte público cuenta de líneas de transporte urbanos y con servicio de taxis.

### 9. Mercados.

Temascal cuenta con un mercado público, 1 tianguis y 140 misceláneas. Se puede encontrar gran variedad de alimentos, desde, frutas, vegetales, hierbas típicas de la zona, carnes de res, pollo, puerco y pescados de la región.