

AVISOS A LOS MARINOS

PUBLICACIÓN QUINCENAL (16-31 JULIO 2020)

DIRECCIÓN GENERAL ADJUNTA DE OCEANOGRAFÍA, HIDROGRAFÍA Y
METEOROLOGÍA
(DIGAOHM).



CONTENIDO

NOTAS EXPLICATIVAS
AVISOS GENERALES
AVISOS QUE AFECTAN A LAS CARTAS NÁUTICAS MEXICANAS
RADIO AVISOS NAVAREA
MODIFICACIONES A LAS PUBLICACIONES NÁUTICAS
NOTA HIDROGRÁFICA

Se requiere que los Comandantes y Capitanes de naves, prácticos, autoridades marítimas y civiles, comuniquen de inmediato a la Dirección General Adjunta de Oceanografía, Hidrografía y Meteorología (DIGAOHM) de la Secretaría de Marina, toda la información que afecte a la navegación en costas y vías fluviales mexicanas. Por ejemplo: rocas o bajos fondos, derrelictos, obstrucciones, faros, balizas y boyas (apagadas o fuera de su sitio), errores en cartas y publicaciones o cualquier novedad que constituya un peligro a la navegación, así como de los proyectos de instalación, alteración o supresión de cualquier obra o señal marítima.

DIRECCIÓN

Secretaría de Marina-Armada de México. Heroica Escuela Naval
Edificio "B" Primer Nivel, Colonia Los Cipreses. Alcaldía Coyoacán
C.P.04830. Ciudad de México.

CONTACTO

Tels.: (01) 2292762259.
(01) 5556246500EXT.(8106)1445
E-mail: digaohm.navegación@semar.gob.mx
depto.ayudas.nav@gmail.com
Web: <http://digaohm.SEMAR.gob.mx/hidrografia.html>

Edita:

Secretaría de Marina-Armada de México.

Publicada en la Ciudad de México por la Secretaría de Marina. Dirección General de Investigación y Desarrollo.

Dirección General Adjunta de Oceanografía, Hidrografía y Meteorología.

Para actualización de esta publicación consultar la

Página: <http://digaohm.SEMAR.gob.mx/hidrografia/avisosalosmarinos.html>

ÍNDICE

NOTAS EXPLICATIVAS

AVISOS GENERALES

AVISOS QUE AFECTAN A LAS CARTAS NÁUTICAS MEXICANAS

Índice de Cartas afectadas por Avisos Permanentes (P)

Índice Geográfico de afectaciones Preliminares (Pr)

Relación de Cartas Náuticas de Papel Nuevas y/o Nueva Edición

Relación de Cartas Náuticas Electrónicas(S-57) Nuevas y/o Nueva Edición

Avisos de Publicación de Cartas Náuticas Nuevas y/o Nueva Edición

Relación de Avisos Permanentes (P), Preliminares (Pr) y Temporales (T)

RADIO AVISOS NAVAREA EN IDIOMA INGLÉS

ACTUALIZACIONES A LAS PUBLICACIONES NÁUTICAS MEXICANAS

Nuevas Publicaciones

Actualizaciones al Derrotero Mexicano

Actualizaciones al Cuaderno de Faros

Actualizaciones al Catálogo de Cartas y Publicaciones Náuticas

NOTA HIDROGRÁFICA.

REPORTAR

SECCIÓN 1

NOTAS EXPLICATIVAS

GENERALIDADES

Los rumbos son verdaderos y se cuentan de 000° a 360° a partir del norte verdadero y en sentido de las agujas del reloj. Las profundidades están referidas al nivel bajamar media inferior en el Océano Pacífico, Golfo de México y Mar Caribe.

AVISOS GENERALES

Se incluyen los avisos indicados con la letra **(G)**, son de carácter informativo, no corrigen las cartas náuticas y podrían afectar a otras publicaciones.

Se enumeran consecutiva e independientemente dentro de la publicación, separados por una fleca el número de publicación de aviso a los marinos y al final, separado por una fleca, el año en curso.

AVISOS QUE AFECTAN LAS CARTAS NÁUTICAS MEXICANAS

Esta sección presenta el índice de avisos vigentes que afectan la cartografía náutica mexicana. Se incluyen **Avisos Permanentes** de representación definitiva. Los **Avisos Preliminares** anteceden un suceso y **Avisos Temporales** duran cierto tiempo, por lo que conviene anotarlos con lápiz en la carta náutica correspondiente; según concierna, al inicio de cada aviso se le añade la letra **(P)**, **(Pr)** o **(T)**, respectivamente. Luego, se definen la(s) carta(s) afectada(s) y separado por flecas: el número consecutivo del aviso, el número de publicación del aviso a los marinos y el año en curso, también se indica el lugar donde acontece el aviso. Para los Avisos Permanentes se indican la instrucción **“Insertar”, “Eliminar”, “Modificar”, “Sustituir” o “Mover”** algún dato u objeto y se describen sus características.

Los Avisos Preliminares y Temporales se anulan por un Aviso Permanente o Temporal o por la publicación de una nueva edición.

RADIO AVISO NAVAREA

Esta publicación incluye el radio aviso NAVAREA comprendidos en el periodo del Aviso a los Marinos en idioma inglés. El radio-aviso náutico “NAVAREA” corresponde a los litorales mexicanos en dos áreas como se indica, Área IV: Golfo de México y Mar Caribe; Área XII: Océano Pacífico.

MODIFICACIÓN A LAS PUBLICACIONES NÁUTICAS MEXICANAS

En este apartado se asentarán las publicaciones afectadas y sus correcciones para que la información este vigente. Cartas nuevas o nueva edición, cancelación de cartas o publicaciones náuticas existentes.

NOTA HIDROGRÁFICA

Al final de la publicación se da una serie de instrucciones para facilitar la notificación a la Dirección General Adjunta de Oceanografía, Hidrografía y Meteorología sobre cualquier afectación que pueda suponer modificaciones a las publicaciones náuticas.

SECCIÓN 2

AVISOS GENERALES

G) 01/14/2020. Se declara área natural protegida, con el carácter de reserva de la biosfera la región conocida como pacífico mexicano profundo, que se localiza frente a las costas de los estados de Nayarit, Jalisco, Colima, Michoacán.

2.- La reserva de la biosfera se conforma por siete polígonos generales, comprenden a los seis pacíficos mexicano profundo, así como isla maría que en su conjunto conforman el área natural protegida. El público en general deberá apegarse a las disposiciones y reglas administrativas del Programa de Manejo establecido para citado parque.

1.- Se declara área natural protegida, con el carácter de reserva de la biosfera la región conocida como pacífico mexicano profundo, que se localiza frente a las costas de los estados de Nayarit, Jalisco, Colima y Michoacán.

2.- La reserva de la biosfera se conforma por siete polígonos generales, seis comprenden el pacífico mexicano profundo y uno más a las Islas Marías y en conjunto, conforman el área natural protegida.

El público en general deberá apegarse a las disposiciones y reglas administrativas del Programa de Manejo establecido para citado parque. Para información referente a las coordenadas ingrese a la liga siguiente:

https://simec.conanp.gob.mx/pdf_decretos/190_decreto.pdf

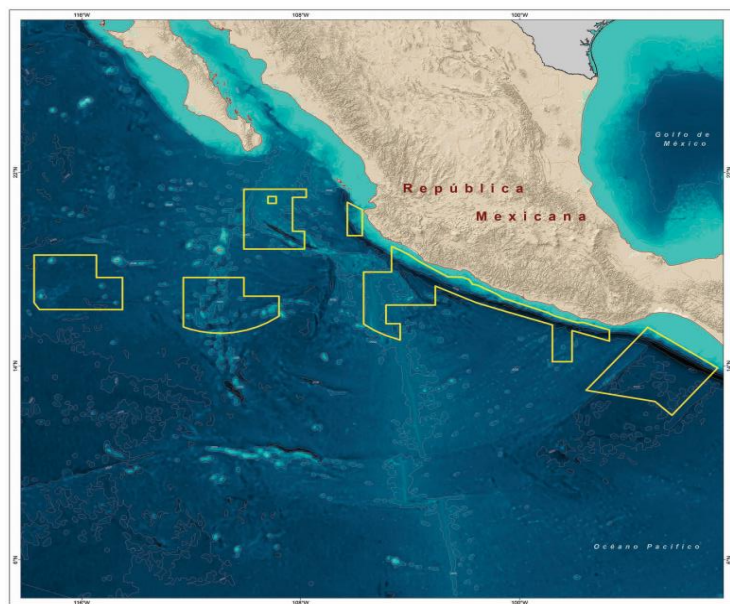

Cartas afectadas: S.M. 001; S.M. 020; S.M. 4; S.M. 511; S.M. 521; S.M. 523; MX 8084; MX 8085; MX 8086; MX 8087.

Cartas S-57: MX208084; MX208085; MX208086; MX208087; MX300511; MX300521; MX300521; MX300523.

AVISOS QUE AFECTAN A LAS CARTAS NÁUTICAS MEXICANAS.

Índice de Cartas afectadas por Avisos Permanentes (P)

| N/P | LUGAR DE AFECTACION | No. Aviso | Carta afectada |
|-----|---|-----------------|----------------|
| 1 | Océano Pacífico. – Bahía Vargas Lozano, Isla Socorro. – Boya. | P) 142/14/2020. | SM-403.1 |
| 2 | Océano Pacífico. – Bahía Vargas Lozano, Isla Socorro. – Boya. | P) 143/14/2020. | SM-403.1 |
| 3 | Océano Pacífico. – Bahía Vargas Lozano, Isla Socorro. – Boya. | P) 144/14/2020. | SM-403.1 |
| 4 | Océano Pacífico. – Bahía Vargas Lozano, Isla Socorro. – Boya. | P) 145/14/2020. | SM-403.1 |
| 5 | Océano Pacífico. – Bahía Vargas Lozano, Isla Socorro. – Boya. | P) 146/14/2020. | SM-403.1 |
| 6 | Océano Pacífico. – San Carlos, Guaymas Sonora. – Boya. | P) 147/14/2020. | SM-233.2. |
| 7 | Océano Pacífico. – San Carlos, Guaymas Sonora. – Boya. | P) 148/14/2020. | SM-233.2. |
| 8 | Océano Pacífico. – San Carlos, Guaymas Sonora. – Boya. | P) 149/14/2020. | SM-233.2. |
| 9 | Océano Pacífico. – San Carlos, Guaymas Sonora. – Boya. | P) 150/14/2020. | SM-233.2. |
| 10 | Océano Pacífico. – San Carlos, Guaymas Sonora. – Boya. | P) 151/14/2020. | SM-233.2. |
| 11 | Océano Pacífico. – San Carlos, Guaymas Sonora. – Boya. | P) 152/14/2020. | SM-233.2. |

Índice Geográfico de afectaciones Preliminares (Pr)

No hubo

Relación de Cartas Náuticas de Papel Nuevas Edición.

No hubo

Relación de Cartas Corregida por Avisos a los Marineros.

No hubo

Relación de Cartas Náuticas Electrónicas(S-57) Actualizadas.

No hubo

Avisos de publicaciones de Cartas Náuticas de Papel obsoletas

No hubo

Avisos de publicaciones de Cartas Náuticas Electrónicas (S-57) anteriores.

No hubo

3.6. Relación de Avisos Permanentes (P), Preliminares (Pr) y Temporales (T)

T) 140/14/2020. Golfo de México. – Isla Mujeres, Quintana Roo. – Boya.

Boya bajo Pepito temporalmente fuera de servicio.

21°12'32.04"N 086°45'03.96"W

Carta: MX-92200

Fuente: SEMAR. 25/07/2020.

T) 141/14/2020. Golfo de México. – Tulum, Quintana Roo. – Faro.

Faro Tulum Parte Sur de las Ruinas de Tulum temporalmente fuera de servicio.

20°12'41.13"N 87°25'48.42"W

Carta: SM-900

Fuente: SEMAR. 25/07/2020.

P)142/14/2020.Oceano Pacifico. – Bahía Vargas Lozano, Isla Socorro. – Boya.

Boya de Canal 1 se instaló y quedo en servicio con las siguientes características luminosas.

18°43'30.09"N 110°56'54.48"W

Insertar



Fl.V.3s1m3M

Carta: SM-403.1

Fuente: SEMAR. 25/07/2020.

P) 143/14/2020.Oceano Pacifico. – Bahía Vargas Lozano, Isla Socorro. – Boya.

Boya de Canal 2 se instaló y quedo en servicio con las siguientes características luminosas.

18°43'28.91"N 110°56'56.52"W

Insertar



Fl.R.3s1m3M

Carta: SM-403.1

Fuente: SEMAR. 25/07/2020.

P) 144/14/2020.Oceano Pacifico. – Bahía Vargas Lozano, Isla Socorro. – Boya.

Boya de Canal 3 se instaló y quedo en servicio con las siguientes características luminosas.

18°43'27.26"N 110°56'51.24"W

Insertar



Fl.R.3s1m3M

Carta: SM-403.1

Fuente: SEMAR. 25/07/2020.

P) 145/14/2020.Oceano Pacifico. – Bahía Vargas Lozano, Isla Socorro. – Boya.

Boya de Canal 4 se instaló y quedo en servicio con las siguientes características luminosas.

18°43'24.12"N 110°56'54.52"W

Insertar



Fl.V.3s1m3M

Carta: SM-403.1

Fuente: SEMAR. 25/07/2020.

P)146/14/2020.Oceano Pacifico. – Bahía Vargas Lozano, Isla Socorro. – Boya.

Boya de Canal 5 se instaló y quedo en servicio con las siguientes características luminosas.

18°43'25.42"N 110°56'48.76"W

Insertar



Fl.R.3s1m3M

Carta: SM-403.1

Fuente: SEMAR. 25/07/2020.

P) 147/14/2020.Oceano Pacifico. – San Carlos, Guaymas Sonora. – Boya.

Boya de Canal No.1 Marina San Carlos se instaló y quedo en servicio con las siguientes características luminosas.

27°56'50.38"N 111°03'35.55"W

Insertar



Fl.G.3s1m1M

Carta: SM-233.2.

Fuente: SEMAR. 24/07/2020.

P) 148/14/2020.Oceano Pacifico. – San Carlos, Guaymas Sonora. – Boya.

Boya de Canal No.2 Marina San Carlos se instaló y quedo en servicio con las siguientes características luminosas.

27°56'49.57"N 111°03'33.54"W

Insertar



Fl.R.3s1m1M

Carta: SM-233.2.

Fuente: SEMAR. 24/07/2020.

P) 149/14/2020.Oceano Pacifico. – San Carlos, Guaymas Sonora. – Boya.

Boya de Canal No.3 Marina San Carlos se instaló y quedo en servicio con las siguientes características luminosas.

27°56'51.45"N 111°03'34.45"W

Insertar



Fl.G.3s1m1M

Carta: SM-233.2.

Fuente: SEMAR. 24/07/2020.

P) 150/14/2020.Oceano Pacifico. – San Carlos, Guaymas Sonora. – Boya.

Boya de Canal No.4 Marina San Carlos se instaló y quedo en servicio con las siguientes características luminosas.

27°56'51.06"N 111°03'31.53"W

Insertar



Fl.R.3s1m1M

Carta: SM-233.2.

Fuente: SEMAR. 24/07/2020.

P) 151/14/2020.Oceano Pacifico. – San Carlos, Guaymas Sonora. – Boya.

Boya de Canal No.5 Marina San Carlos se instaló y quedo en servicio con las siguientes características luminosas.

27°56'53.04"N 111°03'28.97"W

Insertar



Fl.G.3s1m1M

Carta: SM-233.2.

Fuente: SEMAR. 24/07/2020.

P) 152/14/2020.Oceano Pacifico. – San Carlos, Guaymas Sonora. – Boya.

Boya de Canal No.6 Marina San Carlos se instaló y quedo en servicio con las siguientes características luminosas.

27°56'52.43"N 111°03'28.71"W

Insertar



Fl.R.3s1m1M

Carta: SM-233.2.

Fuente: SEMAR. 24/07/2020.

T) 153/14/2020. Golfo de México.- Casitas, Veracruz.- Baliza.

Baliza Casitas temporalmente fuera de servicio.

20°14'18.12"N 96°47'17.99"W

Carta: SM-813.1.

Fuente: SEMAR. Fecha: 24/07/2020.

T) 154/14/2020. Golfo de México.-Tuxpan, Veracruz.- Boya.

Boya No.11 temporalmente fuera de servicio.

20°57'45.91"N 97°19'29.53"W

Carta: SM-812.5.

Fuente: SEMAR. Fecha: 24/07/2020.

T) 155/14/2020. Golfo de México.-Coatzacoalcos, Veracruz.- Embarcación hundida.

Embarcación Pemex 365 hundida en las inmediaciones del muelle 7 de Pemex Pajaritos en las siguientes coordenadas geográficas.

18°07'52.10"N 94°24'08.20"W

Carta: SM-831.3.

Fuente: SEMAR. Fecha: 24/07/2020.

T) 156/14/2020.-Océano Pacífico.- Ensenada, Baja California.- Prácticas de tiro.

A 45 MN al sur de Ensenada B.C, del 11 al 13 de Agosto del 2020.

31°10'0"N 116°40'0"W

31°00'0"N 116°40'0"W

31°00'0"N 116°30'0"W

31°10'0"N 116°30'0"W

Carta: SM-110.

Fuente: SEMAR Fecha: 27/07/2020.

T) 157/14/2020.-Océano Pacífico.-Puerto Cortes.- Baja California Sur.- Prácticas de tiro.

A 1.5 MN al Suroeste de Puerto Cortés, B.C.S. del 11 al 13 de Agosto del 2020.

24°28'7"N 111°48'0"W

24°28'7"N 111°46'0"W

24°27'4"N 111°48'0"W

24°27'4"N 111°46'0"W

Carta: SM-342.

Fuente: SEMAR. Fecha: 27/07/2020.

T) 158/14/2020.-Océano Pacífico.- Guaymas, Sonora.- Prácticas de tiro.

A 55 MN al Sur de Guaymas, Sonora., del 11 al 13 de Agosto del 2020.

26°50'0"N 111°11'0"W

27°00'0"N 111°11'0"W

27°00'0"N 111°00'0"W

26°50'0"N 111°00'0"W

Carta: MX-8083.

Fuente: SEMAR. Fecha: 27/07/2020.

T) 159/14/2020.-Océano Pacífico.- Cleofás, Nayarit.- Prácticas de tiro.

A 3 MN al Sur de Isla María Cleofás, Nayarit., del 11 al 13 de Agosto del 2020.

21°04'0"N 106°09'0"W

21°14'0"N 106°09'0"W

21°14'0"N 106°23'0"W

21°04'0"N 106°23'0"W

Carta: SM-020.

Fuente: SEMAR. Fecha: 27/07/2020.

T) 160/14/2020.-Océano Pacífico.- Lázaro Cárdenas, Michoacán.- Prácticas de tiro.

A 40 MN al suroeste de Manzanillo, Colima, del 11 al 13 de Agosto del 2020.

17°00'0" N 104°50'0"W

17°08'0" N 104°50'0"W

17°08'0" N 104°30'0"W

17°00'0" N 104°30'0"W

Carta: MX-8086.

Fuente: SEMAR Fecha: 27/07/2020.

T) 161/14/2020.-Océano Pacífico.- Puerto Escondido, Oaxaca.- Prácticas de tiro.

A 32 MN al sur de Puerto Escondido, Oaxaca, del 11 al 13 de Agosto del 2020.

15°20'0" N 97°15'0"W

15°10'0" N 97°15'0"W

15°10'0" N 97°02'0"W

15°20'0" N 97°02'0"W

Carta: MX-8087.

Fuente: SEMAR Fecha: 27/07/2020.

T) 162/14/2020.-Océano Pacífico.- Puerto Chiapas, Chiapas.- Prácticas de tiro.

A 25 MN al oeste de Puerto Chiapas, Chiapas, del 11 al 13 de Agosto del 2020.

14°40'0" N 93°07'0"W

14°33'0" N 92°57'0"W

14°38'0" N 92°50'0"W

14°45'0" N 93°00'0"W

Carta: MX-8087.

Fuente: SEMAR Fecha: 27/07/2020.

T) 163/14/2020.-Golfo de México.- La Pesca, Tamaulipas.-Prácticas de tiro.

A 9.5 MN al este de La Pesca, Tamaulipas, del 11 al 13 de Agosto del 2020.

23°39'0"N 097°34'0"W

23°52'0"N 097°34'0"W

23°52'0"N 097°23'0"W

25°39'0"N 097°23'0"W

Carta:SM- 721.

Fuente: SEMAR Fecha: 27/07/2020.

T) 164/14/2020.-Golfo de México.- Tuxpan, Veracruz.-Prácticas de tiro.

A 25 MN al este de Tuxpan, Veracruz, del 11 al 13 de Agosto del 2020.

21°03'3"N 096°52'2"W

20°53'0"N 096°52'2"W

20°53'0"N 096°41'0"W

21°03'3"N 096°41'0"W

Carta:SM- 030.

Fuente: SEMAR Fecha: 27/07/2020.

T) 165/14/2020.-Golfo de México.- Frontera, Tabasco.-Prácticas de tiro.

A 28 MN al noreste de Frontera, Tabasco, del 11 al 13 de Agosto del 2020.

18°55'0"N 092°15'0"W

18°50'0"N 092°15'0"W

18°55'0"N 092°08'0"W

18°50'0"N 092°08'0"W

Carta:SM- 840.

Fuente: SEMAR Fecha: 27/07/2020.

T) 166/14/2020.-Golfo de México.- Cayo Arenas, Campeche.-Prácticas de tiro

A 118 MN al norte de Cayo Arenas, Campeche, del 11 al 13 de Agosto del 2020.

22°20'0"N 091°34'0"W

22°20'2"N 091°16'0"W

22°10'0"N 091°34'0"W

22°10'0"N 091°16'0"W

Carta:SM- 001.

Fuente: SEMAR Fecha: 27/07/2020.

T) 167/14/2020.- Golfo de México, Mar Caribe.-Isla Mujeres, Quintana Roo.- Prácticas de tiro.

A 8 MN al norte de Isla Mujeres, Quintana. Roo, del 11 al 13 de Agosto del 2020.

21°38'0"N 086°44'0"W

21°38'0"N 086°36'5"W

21°24'0"N 086°36'5"W

21°24'0"N 086°44'0"W

Carta:SM- 900.

Fuente: SEMAR Fecha: 27/07/2020.

SECCIÓN 4

| MEXICO NAVAREA XII (PACIFIC OCEAN) IN FORCE WARNINGS JULY 2020. | |
|--|--|
| 33/2020 | <p>ENSENADA,BAJA CALIFORNIA SM-110. CHART.21140. 1.-FIRING PRACTICE BY NAVAL SHIPS DAILY FROM 11-13 AUGUST 2020 IN AREA BOUNDED BY: 31-10.0N 116 40.0W 31-00.0N 116 40.0W 31-00.0N 116 30.0W 31-10.0N 116 30.0W 2.-CANCEL THIS MSG 14 AUGUST 2020.</p> |
| 34/2020 | <p>PUERTO CORTES, BAJA CALIFORNIA SUR. SM-342. CHART. 21121. 1.-FIRING PRACTICE BY NAVAL SHIPS DAILY FROM 11-13 AUGUST 2020 IN AREA BOUNDED BY: 24-28.1N 111-48.0W 24-28.1N 111-46.0W 24-27.0N 111-48.0W 24-27.0N 111-46.0W 2.-CANCEL THIS MSG 14 AUGUST 2020.</p> |
| 35/2020 | <p>GUAYMAS,SONORA MX-8083 CHART-21014 1.-FIRING PRACTICE BY NAVAL SHIPS DAILY FROM 11-13 AUGUST 2020 IN AREA BOUNDED BY: 26-50.0N 111-11.0W 27-00.0N 111-11.0W 27-00.0N 111-00.0W 26-50.0N 111-00.0W 2.-CANCEL THIS MSG 14 AUGUST 2020.</p> |
| 36/2020 | <p>CLEOFAS, NAYARIT SM-020 CHART-21017 1.-FIRING PRACTICE BY NAVAL SHIPS DAILY FROM 11-13 AUGUST 2020 IN AREA BOUNDED BY: 21-04.0N 106-09.0W 21-14.0N 106-09.0W 21-14.0N 106-23.0W 21-04.0N 106-23.0W 2.-CANCEL THIS MSG 14 AUGUST 2020.</p> |
| 37/2020 | <p>LAZARO CARDENAS, MICHOACAN MX-8086 CHART21020 1.-FIRING PRACTICE BY NAVAL SHIPS DAILY FROM 11-13 AUGUST 2020 IN AREA BOUNDED BY: 17-00.0N 102-45.0W 17-08.0N 102-45.0W 17-08.0N 102-30.0W 17-00.0N 102-30.0W 2.-CANCEL THIS MSG 14 AUGUST 2020.</p> |
| 38/2020 | <p>PUERTO ESCONDIDO, OAXACA MX-8087 CHART-21023 1.-FIRING PRACTICE BY NAVAL SHIPS DAILY FROM 11-13 AUGUST 2020 IN AREA BOUNDED BY: 15-20.0N 97-15.0W 15-10.0N 97-15.0W 15-10.0N 97-02.0W 15-20.0N 97-02.0W 2.-CANCEL THIS MSG 14 AUGUST 2020.</p> |
| 39/2020 | <p>PUERTO CHIAPAS, CHIAPAS MX-8087 CHART-21023 1.-FIRING PRACTICE BY NAVAL SHIPS DAILY FROM 11-13 AUGUST 2020 IN AREA BOUNDED BY: 14-40.0N 93-07.0W 14-33.0N 92-57.0W 14-38.0N 92-50.0W 14-45.0N 93-00.0W 2.-CANCEL THIS MSG 14 AUGUST 2020.</p> |

**MEXICO NAVAREA IV
(GULF OF MEXICO) IN FORCE WARNINGS JULY 2020.**

| | |
|---------|--|
| 66/2020 | TULUM, QUINTANA ROO SM-900 CHART-28190 TULUM PARTE SUR LIGHTHOUSE 20-12.68N 87-25.80W UNLITH |
| 67/2020 | CASITAS, VERACRUZ SM-813.1 CHART-28320 BEACON CASITAS 20-14.30N 96-47.30W UNLITH |
| 68/2020 | TUXPAN, VERACRUZ SM-812.5 CHART-28321 BUOY No.11 20-57.76N 97-19.49W UNLITH |
| 69/2020 | LA PESCA, TAMAULIPAS SM-721 CHART28330 1.- FIRING PRACTICE BY NAVAL SHIPS DAILY FROM 11-13 AUGUST 2020 IN AREA BOUNDED BY: 23-39.0N 97-34.0W 23-52.0N 97-34.0W 23-52.0N 97-23.0W 23-39.0N 97-23.0W 2.- CANCEL THIS MSG 14 AUGUST 2020. |
| 70/2020 | TUXPAN, VERACRUZ SM-030 CHART.28320 1.- FIRING PRACTICE BY NAVAL SHIPS DAILY FROM 11-13 AUGUST 2020 IN AREA BOUNDED BY: 21-03.3N 96-52.2W 20-53.0N 96-52.2W 20-53.0N 96-41.0W 21-03.3N 96-41.0W 2.- CANCEL THIS MSG 14 AUGUST 2020. |
| 71/2020 | FRONTERA, TABASCO SM-840 CHART. 28260 1.- FIRING PRACTICE BY NAVAL SHIPS DAILY FROM 11-13 AUGUST 2020 IN AREA BOUNDED BY: 18-55.0N 92-15.0W 18-50.0N 92-15.0W 18-55.0N 92-08.0W 18-50.0N 92-08.0W 2.- CANCEL THIS MSG 14 AUGUST 2020. |
| 72/2020 | CAYO ARENAS, CAMPECHE SM-001 CHART.28260 1.- FIRING PRACTICE BY NAVAL SHIPS DAILY FROM 11-13 AUGUST 2020 IN AREA BOUNDED BY: 22-20.0N 91-34.0W 22-20.2N 91-16.0W 22-10.0N 91-34.0W 22-10.0N 91-16.0W 2.- CANCEL THIS MSG 14 AUGUST 2020. |
| 73/2020 | ISLA MUJERES QUINTANA ROO SM-900 CHART. 28210 1.- FIRING PRACTICE BY NAVAL SHIPS DAILY FROM 11-13 AUGUST 2020 IN AREA BOUNDED BY: 21-38.0N 86-44.0W 21-38.0N 86-36.5W 21-24.0N 86-36.5W 21-24.0N 86-44.0W 2.- CANCEL THIS MSG 14 AUGUST 2020. |

SECCIÓN 5

ACTUALIZACIONES A LAS PUBLICACIONES NÁUTICAS MEXICANAS.

5.1 Nuevas publicaciones.

No hubo.

5.2 Actualizaciones al Derrotero Mexicano.

No hubo.

5.3 Actualizaciones al Cuaderno de Faros.

No hubo.

5.4 Actualizaciones al Catálogo de cartas y publicaciones náuticas.

Se encuentra disponible para su consulta o descarga el Catálogo de Cartas y Publicaciones Náuticas 2020, actualizado al 18 de octubre de 2019, en la siguiente liga de internet:
<https://digaohm.semar.gob.mx/hidrografia/imageneshidrografia/catalogo2020p.pdf>

SECCIÓN 6

NOTA HIDROGRÁFICA

No Hubo

SECCIÓN 7

REPORTAR

1. Se solicita a los comandantes y capitanes de naves, prácticos y autoridades marítimas y civiles, comuniquen de inmediato y por la vía más rápida, a la Dirección General Adjunta de Oceanografía, Hidrografía y Meteorología de la Secretaría de Marina (DIGAOHM), toda información que afecte a la navegación en nuestras costas y vías fluviales ; por ejemplo : rocas o bajos fondos, derrelictos, obstrucciones, faros y boyas apagadas, boyas fuera de su sitio, errores en cartas y publicaciones o cualquier otra novedad que constituya un peligro a la navegación, así como de los proyectos de instalación, alteración o supresión de cualquier obra o señal marítima.
2. Cuando se den situaciones geográficas, indíquense cómo ha sido obtenida la posición. Si ha sido por un equipo GPS, debe mencionarse si el GPS está programado para trabajar con el Datum (WGS84) o si esta reportado con algún otro Datum diferente.
3. Los reportes de sonda se incluirán el valor de la sonda corregida por el calado, la hora y la fecha de la observación.

**REPORTE DE INFORMACIÓN QUE AFECTA
LA CARTOGRAFÍA Y PUBLICACIONES**

Fecha

Nombre del informador

E-mail o teléfono de contacto

DATOS REFERENTES A LA ANOMALÍA

Posición

Latitud

Longitud

Datum

Título de la carta

Número

Fecha de edición

Último aviso

Detalles de la anomalía

Documentos adjuntos

Marque la casilla si desea ser mencionado como fuente de esta información

ENTREGAR ESTE REPORTE EN LAS INSTALACIONES NAVALES MÁS CERCANAS O ENVIARLO AL DOMICILIO DE LA DIRECCIÓN GENERAL ADJUNTA DE OCEANOGRAFÍA, HIDROGRAFÍA Y METEOROLOGÍA (SECRETARÍA DE MARINA, HEROICA ESCUELA NAVAL MILITAR NÚM.861, EDIFICIO "B" 1/ER NIVEL, COL. LOS CIPRESES, ALCALDIA COYOACÁN, CIUDAD DE MÉXICO, C.P.04830), O POR CORREO ELECTRÓNICO A:
digaohm.navegacion@semar.gob.mx ó depto.ayudas.nav@gmail.com